



**KWALITEITS
INSTITUUT
NEDERLANDSE
GEMEENTEN**

GEMMA Zaaktypecatalogus 2.0

Informatiemodel



Versie

Versie	Datum	Auteur(s)	Opmerkingen/veranderingen
2.0	28-26-3- 2013	Mark van den Broek / Arjan Kloosterboer / Remko de Haas	Versie 2 uitgebracht. Dit is een doorontwikkeling en – vooral – uitbreiding op het – beperkte – informatiemodel van versie 1.
2.0.1	14-11-2013	Arjan Kloosterboer	<p>Materiële historie, desbetreffende attributeregels en, waar nog niet aanwezig, Datum begin geldigheid en Datum einde geldigheid toegevoegd zodat ook versies van zaaktypen correct gemodelleerd zijn.</p> <p>De wijze van het specificeren van zaaktype-specifieke eigenschappen gewijzigd zodanig dat verwezen wordt naar een informatiemodel en een XML-schema.</p> <p>De term 'document' vervangen door 'informatieobject'.</p> <p>Mogelijk gemaakt dat in uitzonderingsgevallen het archiefregime van informatieobjecten van een ZAAK-INFORMATIEOBJECTTYPE afwijkt van het archiefregime van het ZAAKTYPE cq. zaakdossiers van zaken van dat zaaktype.</p> <p>Toelichting bij ZAAKTYPE aangescherpt v.w.b. afbakening van een zaaktype.</p> <p>Toelichtingen bij zaaktype-zaaktype-relaties aangescherpt en domeinwaarden van 'Aard relatie' geharmoniseerd met RGBZ.</p> <p>Referentielijst 'Informatieobjecttype-omschrijving generiek' toegevoegd.</p>

KING is van, voor en door gemeenten. Onze producten ontwikkelen we daarom voor en in samenwerking met gemeenten en andere organisaties. Dit gebeurt met de grootst mogelijke zorg. We streven er naar om onze documenten en andere producten blijvend te verbeteren en te versterken. Dit lukt niet zonder u. Hebt u aanvullingen, suggesties, vragen of opmerkingen rondom dit of andere KING producten, aarzel dan niet en laat het aan ons weten. Alleen zo kunnen we samen onze producten nog beter maken. U kunt ons bereiken via onze website www.kinggemeenten.nl of via info@kinggemeenten.nl.

Inhoud

1	Inleiding	5
2	Model op hoofdlijnen	6
3	Objecttypen	10
3.1	Objecttype BESLUITTYPE	13
3.2	Objecttype CATALOGUS	15
3.3	Objecttype EIGENSCHAP	17
3.4	Objecttype INFORMATIEOBJECTTYPE	19
3.5	Objecttype RESULTAATTYPE	21
3.6	Objecttype ROLTYPE	23
3.7	Objecttype STATUSTYPE	25
3.8	Objecttype ZAAKOBJECTTYPE	27
3.9	Objecttype ZAAKTYPE	29
4	Relatieklassen	33
4.1	Relatieklasse ZAAK-INFORMATIEOBJECT-TYPE	34
4.2	Relatieklasse ZAAK-INFORMATIEOBJECT-TYPE ARCHIEFREGIME	35
4.3	Relatieklasse ZAAKTYPENRELATIE	36
5	Referentielijst	37
5.1	Referentielijst INFORMATIEOBJECTTYPE-OMSCHRIJVING GENERIEK	38
6	Attribuut- en relatiesoorten	39
6.1	Objecttype BESLUITTYPE	44
6.2	Objecttype CATALOGUS	51
6.3	Objecttype EIGENSCHAP	54
6.4	Objecttype INFORMATIEOBJECTTYPE	62
6.5	Objecttype RESULTAATTYPE	69
6.6	Objecttype ROLTYPE	78
6.7	Objecttype STATUSTYPE	83
6.8	Objecttype ZAAKOBJECTTYPE	93
6.9	Objecttype ZAAKTYPE	97
6.10	Relatieklasse ZAAK-INFORMATIEOBJECT-TYPE	124
6.11	Relatieklasse ZAAK-INFORMATIEOBJECT-TYPE ARCHIEFREGIME	126
6.12	Relatieklasse ZAAKTYPENRELATIE	129
6.13	Referentielijst INFORMATIEOBJECTTYPE-OMSCHRIJVING GENERIEK	131

1 Inleiding

Zaak- en procesgericht werken wordt als een belangrijk thema gezien om meer grip te krijgen op processen, zowel voor dienstverlening als interne doelen, en de daarvoor relevante informatievoorziening. KING ondersteunt gemeenten bij deze ontwikkeling door middel van de GEMEentelijke Model Architectuur (GEMMA). De GEMMA-onderdelen geven kaders en richting voor het inrichten van de gemeentelijke bedrijfsvoering en informatiehuishouding. Voor zaak- en procesgericht werken biedt KING o.a. de GEMMA Zaaktypecatalogus.

De visie van KING op de Zaaktypecatalogus, de uitgangspunten, het gebruik, de opzet, de inhoud en het beheer, beschrijft zij in het document 'GEMMA Zaaktypecatalogus 2.0'. Een zaaktypecatalogus bevat de zaaktypen die onderscheiden worden binnen het domein waarop die catalogus gericht is. De 'ZTC 2.0' geeft duidelijkheid over de kenmerken waarmee een zaaktype beschreven wordt. Welke kenmerken dit zijn, wat ze betekenen en hoe ze zich tot elkaar verhouden, is uitgewerkt in het Informatiemodel ZTC dat voor u ligt. Hiermee specificeren we de structuur van een catalogus met zaaktypen.

gevuld, maar ook catalogi worden ontwikkeld die veel breder reiken; denk aan een sectorale catalogus voor alle overheidsorganisaties die binnen een sector actief zijn of een ketencatalogus voor ketenpartners. Het informatiemodel van de ZTC 2.0 voorziet daarom in een unieke identificatie van een CATALOGUS: de combinatie van het RSIN van de 'eigenaar' van de CATALOGUS en het Domein waarop de CATALOGUS van toepassing is.

In één CATALOGUS worden op het hoogste niveau verschillende objecttypen onderscheiden. Het belangrijkste is natuurlijk het objecttype ZAAKTYPE; een zaaktypecatalogus definieert immers de verschillende ZAAKTYPEN die relevant zijn voor het domein waarop de CATALOGUS betrekking heeft en bepaalt zo de gegevens die worden vastgelegd van zaken van het ZAAKTYPE. **Historie is in het model zodanig opgenomen dat versies van zaaktypen onderscheiden kunnen worden, met telkens bij elke versie van een zaaktype alle daarbij behorende waarden van het zaaktype en van de 'onderliggende' objecttypen zoals statustypen, informatieobjecttypen en resultaattypen.**

~~Daarnaast bevat de~~ CATALOGUS **bevat**, op hetzelfde niveau als het ZAAKTYPE, de objecttypen BESLUITTYPE en **DOCUMENTTYPEINFORMATIEOBJECTTYPE (v/h Documenttype)**. Deze objecttypen zijn zo te gebruiken in alle ZAAKTYPEN die in de CATALOGUS worden gedefinieerd. Omdat de waardenlijsten van deze objecttypen fors kunnen zijn, kan in elk ZAAKTYPE worden geconfigureerd welke BESLUITTYPEREN **DOCUMENTINFORMATIEOBJECTTYPEREN** relevant zijn voor zaken van het ZAAKTYPE. De objecttypen BESLUITTYPE en **DOCUMENTINFORMATIEOBJECTTYPE** zijn - met kleine aanpassingen / aanvullingen - overgenomen uit het RGBZ.

Binnen elk ZAAKTYPE zijn de objecttypen STATUSTYPE, ZAAKOBJECTTYPE, ROLTYPE, EIGENSCHAP en RESULTAATTTYPE gemodelleerd.

Het STATUSTYPE is overgenomen uit het RGBZ en wordt in de ZTC eveneens gemodelleerd binnen een ZAAKTYPE. De reden hiervoor is dat de herbruikbaarheid van STATUSTYPEN beperkt is; er is weliswaar een aantal generieke STATUSTYPEN denkbaar (bijvoorbeeld 'Ontvangen' of 'Afgehandeld'), maar in een groot aantal gevallen krijgt een STATUSTYPE en de daarbij horende attributen een ZAAKTYPE-specifieke invulling.

Het ZAAKOBJECTTYPE is een objecttype dat noch in het RGBZ, noch in de ZTC 1.0 voorkomt. Het objecttype is in de ZTC 2.0 geïntroduceerd om vooraf - per ZAAKTYPE - de relatie tussen een ZAAK en de basis- en kerngegevens die relevant zijn voor ZAAKEN van dat ZAAKTYPE inzichtelijk te maken en - belangrijker - registratie daarvan tijdens de behandeling van een ZAAK te kunnen afdwingen. Denk aan het niet kunnen zetten van een STATUS als niet eerst een relevant basis- of kerngegeven via ZAAKOBJECT is gerelateerd aan de zaak.

Ook het ROLTYPE is een objecttype dat niet in het RGBZ of de ZTC 1.0 voorkomt. Het voorziet in de behoefte om per ZAAKTYPE een duidelijke typering te kunnen geven aan de BETROKKENEN die in een - door het ROLTYPE - bepaalde hoedanigheid 'acteren' in zaken van een bepaald ZAAKTYPE. Het ROLTYPE beoogt zo vooral ondersteuning te bieden aan het - via het ROLTYPE - onderscheiden van groepen BETROKKENEN en daarvoor specifieke functionaliteit aan te bieden. Denk bijvoorbeeld aan het instellen van autorisaties voor bepaalde ROLTYPEREN, of het informeren van BETROKKENEN in één of meer ROLTYPEREN over de voortgang van de behandeling van zaken van een bepaald ZAAKTYPE.

De ZTC 2.0 modelleert het objecttype EIGENSCHAP als objecttype bij een ZAAKTYPE. Een EIGENSCHAP is een voor het betreffende ZAAKTYPE specifiek gegeven dat voor de - besturing van de - behandeling

van een zaak van dat ZAAKTYPE van groot belang is. Denk aan de EIGENSCHAP 'Datum evenement': dit gegeven is relevant voor de behandelaar van aanvragen voor een evenementenvergunning, bijvoorbeeld om evenementen te sorteren op datum en aanvragen voor evenement die de komende weken zijn gepland eerder te behandelen dan evenementen die pas over enkele maanden zullen plaatsvinden.

~~Tot slot~~ Verder kent de ZTC bij een ZAAKTYPE het RESULTAATTYPER: een objecttype dat niet in het RGBZ voorkomt, maar wel al in de ZTC 1.0 werd geïntroduceerd. Het RGBZ kent overigens bij een zaak wel het attribuut Resultaatomschrijving dat bij een fysieke zaak een waarde heeft die ontleend wordt aan de RESULTAATTYPER bij het ZAAKTYPE van die zaak. Het is in de ZTC 2.0 in meer detail gemodelleerd met het doel betere ondersteuning te bieden aan het correct en integraal kunnen archiveren van zaken van een bepaald ZAAKTYPE en daarbij geautomatiseerd te bepalen wat de datum is waarop een zaakdossier vernietigd of overgebracht (naar een archiefbewaarplaats) moet worden. In uitzonderingsgevallen wijkt het archiefregime van een individueel informatieobject in een zaakdossier af van het archiefregime van de zaak als geheel. In het correct archiveren van dergelijke gevallen voorziet de relatie van RESULTAATTYPER naar ZAAK-INFORMATIEOBJECT-TYPE.

Dan resten nog de relaties tussen ZAAKTYPER onderling. In de ZTC 2.0 wordt ~~een drietal twee~~ relatiesoorten ~~relaties~~ onderscheiden: de relatie tussen een ZAAKTYPE en deel-ZAAKTYPER en de relatie tussen (om andere redenen) gerelateerde ZAAKTYPER. De tweede relatiesoort betreft de relatie tussen een ZAAKTYPE en de ZAAKTYPER die ~~daaraan vooraf kunnen gaan~~ een noodzakelijk vervolg zijn op het eerstgenoemde ZAAKTYPE en de relatie tussen een ZAAKTYPE en de ZAAKTYPER die een bijdrage leveren aan de behandeling van het eerstgenoemde ZAAKTYPE. Al ~~d~~ Deze relaties maken het mogelijk om ZAAKTYPER zuiver af te bakenen, overeenkomstig bedrijfsprocessen, en grip te behouden op samenwerking tussen bedrijfsprocessen, binnen de eigen organisaties en tussen organisaties, teneinde een passend antwoord te verkrijgen op de aanleiding voor een zaak.

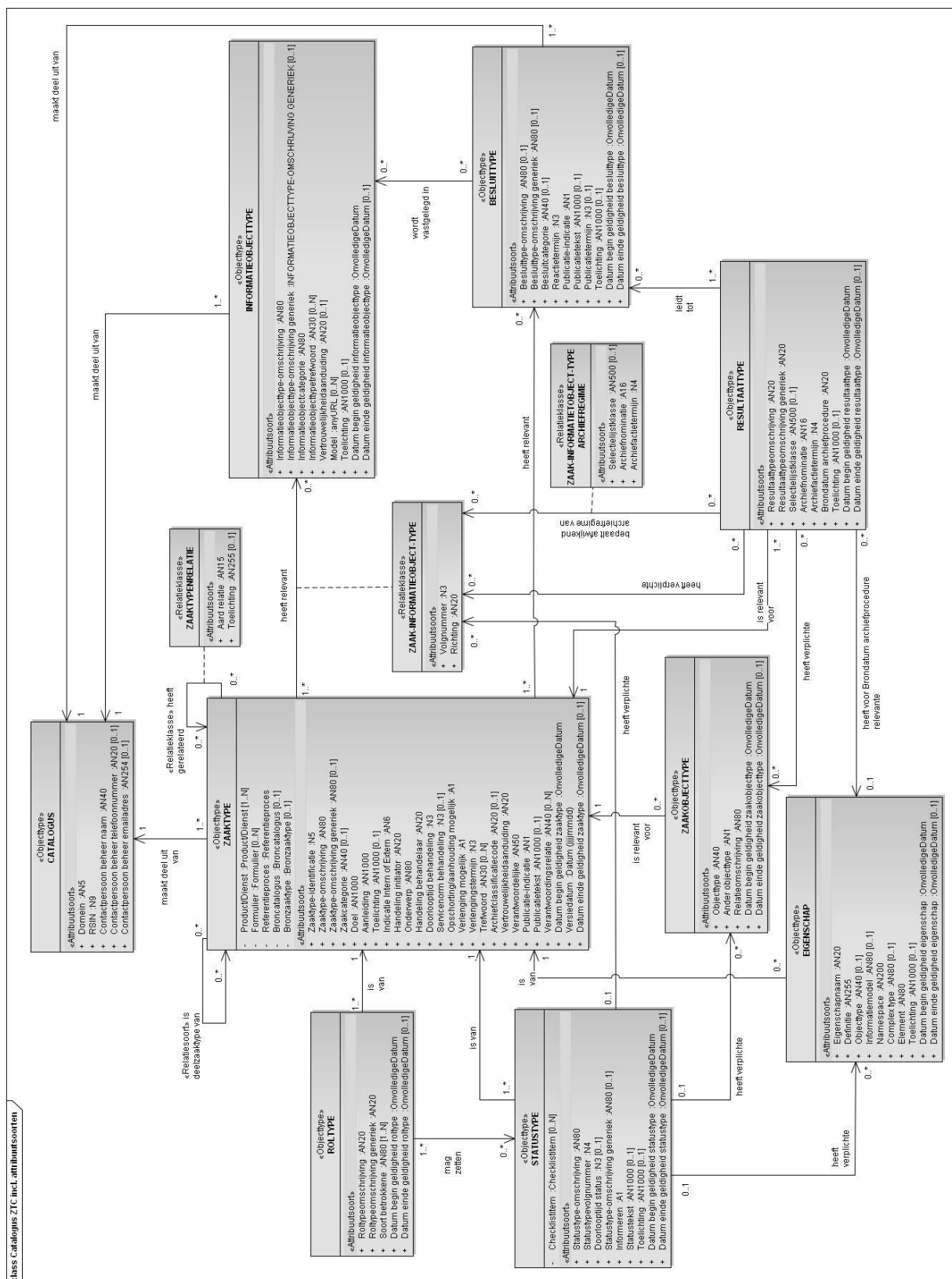

3 Objecttypen

In dit hoofdstuk specificeren we de onderscheiden objecttypen ~~op dezelfde wijze als in het RSGB en het RGBZ. De objecttypen worden~~ naar de volgende aspecten ~~gespecificeerd~~.

Naam	De naam van het objecttype zoals gespecificeerd in de catalogus van de desbetreffende basisregistratie dan wel, indien het een door KING toegevoegd objecttype betreft, de door KING vastgestelde naam van het objecttype.
Mnemonic	De in StUF-BG gehanteerde afkorting voor de naam van het objecttype. Objecttypen met een mnemonic tussen (haakjes) worden (nog) niet als zelfstandige entiteit in StUF-BG gebruikt.
Herkomst	De basisregistratie of het informatiemodel waaraan het objecttype is ontleend dan wel 'KING' indien het een door KING Gemeenten toegevoegd objecttype betreft in wiens catalogus het objecttype is gespecificeerd (oftewel de basisregistratie waar het objecttype deel van uitmaakt). Deze specificatie is toegevoegd t.o.v. de basisregistratie catalogus aangezien het hier niet om een basisregistratie gaat maar wel duidelijk moet zijn in welke basisregistratie het objecttype voorkomt (indien van toepassing).
(Code)	De door de desbetreffende basisregistratiehouder aan het objecttype toegekende uniek code. Deze wordt hier niet vermeld aangezien deze gespecificeerd is in de desbetreffende catalogus. Voor door KING toegevoegde objecttypen is vooralsnog afgezien van het specificeren van deze code.
(Afkorting)	De door de desbetreffende basisregistratiehouder gehanteerde afkorting van de naam van het objecttype. Deze wordt hier niet vermeld aangezien deze gespecificeerd is in de desbetreffende catalogus. Voor door KING toegevoegde objecttypen is vooralsnog afgezien van het specificeren van deze afkorting.
Definitie	De beschrijving van de betekenis van het objecttype zoals gespecificeerd in de catalogus van de desbetreffende basisregistratie dan wel, indien het een door KING toegevoegd objecttype betreft, de door KING vastgestelde definitie van het objecttype.
Herkomst definitie	De basisregistratie of het informatiemodel waaruit de definitie is overgenomen dan wel een aanduiding die aangeeft uit welke bronnen de definitie is samengesteld Voor objecttypen die deel uitmaken van een basisregistratie is de definitie hieruit overgenomen. De herkomst van de definitie wordt dan ook alleen vermeld indien het een door KING toegevoegd objecttype betreft.
Datum opname	De datum waarop het objecttype is opgenomen in de ZTC of het RGBZ het informatiemodel.
(Relatie met semantische kern)	De door de desbetreffende basisregistratiehouder gehanteerde beschrijving van de wijze waarop het objecttype in relatie staat tot de semantische kern van het stelsel van basisregistraties. Deze wordt hier niet vermeld aangezien deze gespecificeerd is in de desbetreffende catalogus. Voor door KING toegevoegde objecttypen is vooralsnog afgezien van het specificeren van deze relatie.
Unieke aanduiding	Voor objecttypen die deel uitmaken van een basisregistratie betreft dit de de wijze waarop daarin voorkomende objecten (van dit type) uniek in de registratie worden aangeduid. Deze aanduiding wordt dan ook alleen vermeld indien het een door KING toegevoegd objecttype betreft.

(Identificatie)	De door de desbetreffende basisregistratiehouder gehanteerde vermelding door middel van welke aan het object zelf waarneembare eigenschappen deze uniek kan worden aangeduid ('wanneer is sprake van één exemplaar?'). Deze wordt hier niet vermeld aangezien deze gespecificeerd is in de desbetreffende catalogus. Voor door KING toegevoegde objecttypen is voornamelijk afgezien van deze vermelding.
Populatie	Voor objecttypen die deel uitmaken van een basisregistratie betreft dit de beschrijving van de exemplaren van het gedefinieerde objecttype binnen het domein waarop het informatiemodel betrekking heeft die in de desbetreffende basisregistratie voorhanden zijn. Deze beschrijving wordt dan ook alleen gegeven indien het een door KING toegevoegd objecttype betreft.
Kwaliteitsbegrip	Voor objecttypen die deel uitmaken van een basisregistratie betreft dit de waarborgen voor de juistheid van de in de registratie opgenomen van een objecten van het desbetreffende type. Deze beschrijving wordt dan ook alleen gegeven indien het een door KING toegevoegd objecttype betreft.
Overzicht attributen	<p>Hier worden de attribuutsoorten gespecificeerd die behoren tot het desbetreffende objecttype. In afwijking van hetgeen in de basisregistratiecatalogi gebruikelijk is, worden de attribuutsoorten gespecificeerd van het objecttype en niet van een daarop te baseren bericht. 'Relatie-attribuutsoorten' komen dan ook niet voor; de desbetreffende relaties worden onder de attribuutsoorten gespecificeerd.</p> <p>Attribuutsoorten kunnen deel uit maken van een zgn. attribuutgroep. De tot een dergelijke groep behorende attribuutsoorten zijn inspringend vermeld. Van elk attribuutsoort wordt de naam, definitie, formaat en kardinaliteit getoond. Zie hiervoor de uitleg aan het begin van hoofdstuk 6 Attribuut- en relatiesoorten.</p> <p>Een bijzondere situatie doet zich voor indien het objecttype een generalisatie is van andere objecttypen dan wel dat het een specialisatie betreft van een ander objecttype. Bij het eerstgenoemde objecttype worden de attribuutsoorten gespecificeerd die van toepassing zijn op alle specialisaties daarvan. Bij het andere objecttype worden om redenen van semantiek cq. leesbaarheid tevens genoemd de attribuutsoorten die behoren tot de generalisatie van dit objecttype. De attribuutsoorten worden nader gespecificeerd in hoofdstuk 4 Attribuut- en relatiesoorten.</p>
Overzicht relaties	<p><i>Relatiernaam incl. gerelateerd objecttype</i> ————— <i>Herkomst</i></p> <p>In afwijking van hetgeen in de basisregistratiecatalogi gebruikelijk is, Hier worden hier de relaties gespecificeerd die het desbetreffende objecttype heeft met andere objecttypen. Naar analogie van de specificatie van attribuutsoorten worden bij specialisaties van objecttypen tevens de relaties genoemd die behoren tot de generalisatie van dit objecttype.</p> <p>Van elke relatiesoort wordt de relatiernaam met kardinaliteiten en de definitie getoond. De relatiesoorten worden nader gespecificeerd in hoofdstuk 6 Attribuut- en relatiesoorten.</p>
Toelichting objecttype	Voor objecttypen die deel uitmaken van een basisregistratie betreft dit de daarin opgenomen Een inhoudelijke toelichting. De toelichting wordt dan ook alleen gegeven indien het een door KING toegevoegd objecttype betreft dan wel indien een toelichting nodig is, aanvullend op de toelichting in de desbetreffende catalogus op het objecttype als geheel..
De tussen haken vermelde specificaties zijn derhalve niet opgenomen. Bij een objecttype dat deel uit maakt van een basisregistratie worden slechts een beperkt aantal specificaties opgenomen met het	

oog op de onderhoudbaarheid van het model.

3.1 Objecttype BESLUITTYPE

Naam	BESLUITTYPE
Mnemonic	BST
Herkomst	KING
Definitie	Generieke aanduiding van de aard van een besluit
Herkomst definitie	KING
Datum opname	1 juni 2008
Unieke aanduiding	Unieke aanduiding van CATALOGUS in combinatie met Besluittype-omschrijving
Populatie	Alle besluittypen van de besluiten die het resultaat kunnen zijn van het zaakgericht werken van de behandelende organisatie(s).

Kwaliteitsbegrip

Overzicht attributen

<i>Attribuutnaam</i>	<i>Definitie</i>	<i>Formaat</i>	<i>Kardinaliteit</i>
Besluittype-omschrijving	Omschrijving van de aard van BESLUITen van het BESLUITTYPE.	AN80	0 - 1
Besluittype-omschrijving generiek	Algemeen gehanteerde omschrijving van de aard van BESLUITen van het BESLUITTYPE	AN80	0 - 1
Besluitcategorie	Typering van de aard van BESLUITen van het BESLUITTYPE.	AN40	0 - 1
Reactietermijn	Het aantal dagen, gerekend vanaf de verzend- of publicatiedatum, waarbinnen verweer tegen een besluit van het besluittype mogelijk is.	N3	1 - 1
Publicatie-indicatie	Aanduiding of BESLUITen van dit BESLUITTYPE gepubliceerd moeten worden.	AN1	1 - 1
Publicatietekst	De generieke tekst van de publicatie van BESLUITen van dit BESLUITTYPE	AN1000	0 - 1
Publicatietermijn	Het aantal dagen, gerekend vanaf de verzend- of publicatiedatum, dat BESLUITen van dit BESLUITTYPE gepubliceerd moeten blijven.	N3	0 - 1
Toelichting	Een eventuele toelichting op dit BESLUITTYPE.	AN1000	0 - 1
Datum begin geldigheid besluittype	De datum waarop het BESLUITTYPE is ontstaan.	Onvolledig eDatum	1 - 1
Datum einde geldigheid besluittype	De datum waarop het BESLUITTYPE is opgeheven.	Onvolledig eDatum	0 - 1

Overzicht relaties

<i>Relatienaam met kardinaliteiten</i>	<i>Definitie</i>
ZAAKTYPE [1..*] heeft relevante BESLUITTYPE [0..*]	De BESLUITTYPEen die relevant kunnen zijn voor ZAAKEn van dit ZAAKTYPE

RESULTAATTYPE [1..*] leidt tot BESLUITTYPE [0..*]	Het BESLUITTYPE van besluiten die gepaard gaan met resultaten van het RESULTAATTYPE.
BESLUITTYPE [1..*] maakt deel uit van CATALOGUS [1]	De CATALOGUS waartoe dit BESLUITTYPE behoort.
BESLUITTYPE [0..*] wordt vastgelegd in DOCUMENTINFORMATIEOBJE CTTYPE [0..*]	Het DOCUMENTINFORMATIEOBJECT TYPE van documentinformatieobjecten waarin besluiten van dit BESLUITTYPE worden vastgelegd. De BESLUITTYPEEn die in documenten van dit DOCUMENTTYPE worden vastgelegd.

Toelichting objecttype

Het betreft de indeling of groepering van besluiten naar hun aard, zoals bouwvergunning, ontheffing geluidhinder en monumentensubsidie

3.2 Objecttype CATALOGUS

Naam	CATALOGUS
Mnemonic	CAT
Herkomst	KING
Definitie	De verzameling van ZAAKTYPEn - incl. daarvoor relevante objecttypen - voor een Domein die als één geheel beheerd wordt.
Herkomst definitie	KING
Datum opname	1 juli 2012
Unieke aanduiding	Combinatie van de unieke aanduiding van een Domein met het RSIN van de eigenaar van de CATALOGUS.

Populatie

Kwaliteitsbegrip

Overzicht attributen

<i>Attribuutnaam</i>	<i>Definitie</i>	<i>Formaat</i>	<i>Kardinaliteit</i>
Domein	Een afkorting waarmee wordt aangegeven voor welk domein in de-een CATALOGUS ZAAKTYPEn zijn uitgewerkt.	AN5	1 - 1
RSIN	Het door een kamer toegekend uniek nummer voor de INGESCHREVEN NIET-NATUURLIJK PERSOON die de eigenaar is van een CATALOGUS	N9	1 - 1
Contactpersoon beheer naam	De naam van de contactpersoon die verantwoordelijk is voor het beheer van de CATALOGUS.	AN40	1 - 1
Contactpersoon beheer telefoonnummer	Het telefoonnummer van de contactpersoon die verantwoordelijk is voor het beheer van de CATALOGUS.	AN20	0 - 1
Contactpersoon beheer emailadres	Het emailadres van de contactpersoon die verantwoordelijk is voor het beheer van de CATALOGUS.	AN254	0 - 1

Overzicht relaties

<i>Relatiennaam met kardinaliteiten</i>	<i>Definitie</i>
BESLUITTYPE [1..*] maakt deel uit van CATALOGUS [1]	De CATALOGUS waartoe dit BESLUITTYPE behoort.
DOCUMENTINFORMATIEOBJE CTTYPE [1..*] maakt deel uit van CATALOGUS [1]	De CATALOGUS waartoe dit DOCUMENTINFORMATIEOBJECTTYPE behoort.
ZAAKTYPEn [1..*] maakt deel uit van CATALOGUS [1]	De CATALOGUS waartoe dit ZAAKTYPEn behoort.

Toelichting objecttype

Voor de inzet van de CATALOGUS in één uitvoerende organisatie (bijv. een gemeente) gaat KING ervan uit dat binnen de organisatie één CATALOGUS wordt gebruikt met alle ZAAKTYPEN van de organisatie. De unieke identificatie in dit voorbeeld wordt dan de combinatie van het Domein 'Gemeente', gevolgd door het RSIN van de betreffende gemeente. Standaardiserende organisaties zullen mogelijk meerdere catalogi willen publiceren en beheren. Denk aan een ministerie dat voor meerdere sectoren een CATALOGUS aanlegt. Via het Domein-attribuut krijgt zo elke CATALOGUS toch een unieke identificatie.

KING bepaalt niet op voorhand welke waarden 'Domein' kan aannemen, maar registreert wel alle gebruikte waarden.

3.3 Objecttype EIGENSCHAP

Naam	EIGENSCHAP
Mnemonic	EIG
Herkomst	KING
Definitie	Een relevant inhoudelijk gegeven dat bij ZAAKen van dit ZAAKTYPE geregistreerd moet kunnen worden en geen standaard kenmerk is van een zaak.
Herkomst definitie	KING
Datum opname	1 juli 2012
Unieke aanduiding	Combinatie van de unieke aanduiding van het gerelateerde ZAAKTYPE met Eigenschapnaam

Populatie

Kwaliteitsbegrip

Overzicht attributen

<i>Attribuutnaam</i>	<i>Definitie</i>	<i>Formaat</i>	<i>Kardinaliteit</i>
Eigenschapnaam	De naam van de EIGENSCHAP	AN20	1 - 1
Definitie	De beschrijving van de betekenis van deze EIGENSCHAP	AN255	1 - 1
Formaat	Het soort tekens waarmee waarden van de EIGENSCHAP kunnen worden vastgelegd.	AN20	1-1
Lengte	Het aantal karakters (lengte) waarmee waarden van de EIGENSCHAP worden vastgelegd.	AN14	1-1
Waardenverzameling	De verzameling van waarden die gegevens van deze EIGENSCHAP kunnen hebben.	AN100	0-N
Objecttype	De naam van het objecttype waarbij de eigenschap is gemodelleerd in het informatiemodel waarvan het objecttype deel uit maakt.	AN40	0 - 1
Informatiemodel	De naam en de versie van het informatiemodel waarin de eigenschap is gemodelleerd.	AN80	0 - 1
Namespace	De naam van het XML-schema waarin de eigenschap is opgenomen.	AN200	1 - 1
Complex type	De naam van de XML-constructie in de namespace die afgeleid is van het objecttype en waarin de eigenschap is opgenomen.	AN80	0 - 1
Element	De naam van de eigenschap in de namespace bij de complex type	AN80	1 - 1
Toelichting	Een toelichting op deze EIGENSCHAP en het belang hiervan voor ZAAKen van dit ZAAKTYPE.	AN1000	1-0 - 1
Kardinaliteit	Het aantal mogelijke voorkomens van deze EIGENSCHAP binnen het ZAAKTYPE.	AN3	1-1
Datum begin geldigheid eigenschap	De datum waarop de EIGENSCHAP is ontstaan.	Onvolledig eDatum	1 - 1

Datum einde geldigheid
eigenschap

De datum waarop de EIGENSCHAP is
opgeheven.

Onvolledig 0 - 1
eDatum

Overzicht relaties

*Relatiennaam met
kardinaliteiten*

Definitie

STATUSTYPE [0..1]
heeft verplichte
EIGENSCHAP [0..*]

De EIGENSCHAPpen die verplicht een waarde moeten hebben
gekregen, voordat een STATUS van dit STATUSTYPE kan worden
gezet.

RESULTAATTYPE [0..*]
heeft voor Brondatum
archiefprocedure relevante
EIGENSCHAP [0..1]

De EIGENSCHAP die bepalend is voor het moment waarop de
Archiefactietermijn start voor een ZAAK met een resultaat van dit
RESULTAATTYPE.

EIGENSCHAP [0..*]
is van
ZAAKTYPE [1]

Het ZAAKTYPE van de ZAAKen waarvoor deze EIGENSCHAP van
belang is.

Toelichting objecttype

Met standaard kenmerken van een zaak worden bedoeld de attributen die in het RGBZ gespecificeerd zijn bij ZAAK en bij de andere daarin opgenomen objecttypen. Deze kenmerken zijn generiek d.w.z. van toepassing op elke zaak, ongeacht het zaaktype. Niet voor elke zaak van elk zaaktype is dit voldoende informatie voor – de besturing van – de behandeling van de zaak en om daarover informatie uit te kunnen wisselen. Zo is voor het behandelen van een aanvraag voor een kapvergunning informatie nodig over de locatie, het type en de diameter van de te kappen boom. Het RGBZ bevat reeds de locatie-kenmerken. Boomtype en Stamdiameter zijn gegevens die specifiek zijn voor zaken van dit zaaktype, de zaaktypespecifieke eigenschappen. Een ander voorbeeld is de evenementdatum bij de behandeling van een aanvraag voor een evenementenvergunning.

Met de attributen van het objecttype EIGENSCHAP worden de zaaktypespecifieke eigenschappen gespecificeerd. **Deze worden ontleend aan een XML-schema (als onderdeel van een berichtenmodel) dat reeds bestaat of specifiek voor het zaaktype (of de zaaktypecatalogus) is opgesteld. Voor een goed begrip van de eigenschap Het verdient aanbeveling is het dringend gewenst dat deze semantisch gespecificeerd is deze te ontleenen aan in een informatiemodel. Het betreft het informatiemodel dat opgesteld is voor het domein waarvoor de zaaktypen gespecificeerd worden en op basis waarvan het XML-schema is vervaardigd.**

3.4 Objecttype ~~DOCUMENTINFORMATIEOBJECTTYPE~~

Naam	DOCUMENTINFORMATIEOBJECTTYPE
Mnemonic	DCT
Herkomst	KING
Definitie	Aanduiding van de aard van documentinformatieobject en zoals gehanteerd door de zaakbehandelende organisatie
Herkomst definitie	KING
Datum opname	1 juli 2012
Unieke aanduiding	Unieke aanduiding van CATALOGUS in combinatie met DocumentInformatieobject type-omschrijving

Populatie

Kwaliteitsbegrip

Overzicht attributen

<i>Attribuutnaam</i>	<i>Definitie</i>	<i>Formaat</i>	<i>Kardinaliteit</i>
DocumentInformatieobject ty pe-omschrijving	Omschrijving van de aard van documentinformatieobject en van dit DOCUMENTINFORMATIEOBJECTTYPE .	AN80	1 - 1
DocumentInformatieobject ty pe-omschrijving generiek	Algemeen gehanteerde omschrijving van het DOCUMENTINFORMATIEOBJECTTYPE	AN80	0 - 1
DocumentInformatieobject ca tegorie	Typering van de aard van documentinformatieobject en van dit DOCUMENTINFORMATIEOBJECTTYPE .	AN80	1 - 1
DocumentInformatieobject ty petrefwoord	Trefwoord(en) waarmee documentinformatieobject en van het DOCUMENTINFORMATIEOBJECTTYPE kunnen worden gekarakteriseerd.	AN30	0 - N
Vertrouwelijkheidaanduiding	Aanduiding van de mate waarin documentinformatieobject en van dit DOCUMENTINFORMATIEOBJECTTYPE voor de openbaarheid bestemd zijn.	AN20	0 - 1
Model	De URL naar het model / sjabloon dat wordt gebruikt voor de creatie van documentinformatieobject en van dit DOCUMENTINFORMATIEOBJECTTYPE .	anyURL	0 - N
Toelichting	Een eventuele toelichting op dit DOCUMENTINFORMATIEOBJECTTYPE .	AN1000	0 - 1
Datum begin geldigheid documentinformatieobject ty pe	De datum waarop het DOCUMENTINFORMATIEOBJECTTYPE is ontstaan.	Onvolledig eDatum	1 - 1
Datum einde geldigheid documentinformatieobject ty pe	De datum waarop het DOCUMENTINFORMATIEOBJECTTYPE is opgeheven.	Onvolledig eDatum	0 - 1

Overzicht relaties

<i>Relatienaam met kardinaliteiten</i>	<i>Definitie</i>
ZAAKTYPE [1..*] heeft relevante DOCUMENTINFORMATIEOBJECT TYPE [0..*]	De DOCUMENTINFORMATIEOBJECT TYPEEn die relevant kunnen zijn voor ZAAKEn van dit ZAAKTYPE.
DOCUMENTINFORMATIEOBJECT TYPE [1..*] maakt deel uit van CATALOGUS [1]	De CATALOGUS waartoe dit DOCUMENTINFORMATIEOBJECT TYPE behoort.
BESLUITTYPE [0..*] wordt vastgelegd in DOCUMENTINFORMATIEOBJECT TYPE [0..*]	Het DOCUMENTINFORMATIEOBJECT TYPE van documentinformatieobjecten waarin besluiten van dit BESLUITTYPE worden vastgelegd. De BESLUITTYPEEn die in documentinformatieobjecten van dit DOCUMENTINFORMATIEOBJECT TYPE worden vastgelegd.

Toelichting objecttype

'Informatieobject' is een generiekere term voor het veelgebruikte begrip 'document' dat beperkter van reikwijdte is. Een informatieobject kan van alles zijn, ongeacht aard en vorm: een tekstverwerkingsdocument, een papieren brief, een webpagina, een landkaart, een foto, een geluidsopname, een dataset, een blog, etcetera. En ook een digitaal ontvangen of gecreeerd informatieobject dat bestaat uit meerdere fysieke informatieobjecten, zoals een aanvraag (als tekstdocument) met bijbehorende tekening (CAD-formaat) en berekening (spreadsheet) of een email met bijlage(n). Net zoals dezelfde aanvraag op papier met bijlagen als één informatieobject beschouwd kan worden. De fysieke vorm van hetgeen ontvangen of gecreeerd is, is dus niet (alleen) bepalend voor de afbakening van dat wat als informatieobject beschouwd wordt. Voor de leesbaarheid hanteren we in toelichtingen in dit informatiemodel hier en daar wel de term 'document' waarmee we formeel 'informatieobject' bedoelen.

Het ~~INFORMATIEOBJECT~~TYPE betreft de typering van ~~documenten~~informatieobjecten naar hun aard zoals gehanteerd door de zaakbehandelende organisatie. Elk ~~documenten~~informatieobjecttype komt overeen met of valt binnen de generieke typering van ~~documenten~~informatieobjecten zoals landelijk gehanteerd, de ~~Document~~informatieobjecttype-omschrijving generiek. Het ~~document~~informatieobjecttype stelt organisatie in staat hun eigen typering aan te houden en, d.m.v. de relatie naar ~~document~~Informatieobjecttype-omschrijving generiek, toch aan te kunnen sluiten op de landelijk gehanteerde typering generiek.

3.5 Objecttype RESULTAATTYPE

Naam	RESULTAATTYPE
Mnemonic	RST
Herkomst	KING
Definitie	Het betreft de indeling of groepering van resultaten van zaken van hetzelfde ZAAKTYPE naar hun aard, zoals 'verleend', 'geweigerd', 'verwerkt', et cetera.
Herkomst definitie	KING
Datum opname	1 juli 2012
Unieke aanduiding	Combinatie van de unieke aanduiding van het gerelateerde ZAAKTYPE met de Resultaattypeomschrijving

Populatie

Kwaliteitsbegrip

Overzicht attributen

<i>Attribuutnaam</i>	<i>Definitie</i>	<i>Formaat</i>	<i>Kardinaliteit</i>
Resultaattypeomschrijving	Omschrijving van de aard van resultaten van het RESULTAATTYPE.	AN20	1 - 1
Resultaattypeomschrijving generiek	Algemeen gehanteerde omschrijving van de aard van resultaten van het RESULTAATTYPE.	AN20	1 - 1
Selectielijstklasse	Verwijzing naar de, voor het archiefregime bij het RESULTAATTYPE relevante, passage in de Selectielijst Archiefbescheiden van de voor het ZAAKTYPE verantwoordelijke overheidsorganisatie.	AN500	0 - 1
Archiefnominatie	Aanduiding die aangeeft of ZAAKen met een resultaat van dit RESULTAATTYPE blijvend moeten worden bewaard, vernietigd of overgebracht naar een archiefbewaarplaats	AN16	1 - 1
Archiefactietermijn	De termijn in maanden waarna het zaakdossier (de ZAAK met alle bijbehorende DOCUMENTINFORMATIEOBJECT en) van een ZAAK met een resultaat van dit RESULTAATTYPE vernietigd of overgebracht (naar een archiefbewaarplaats) moet worden. De datum waarop deze termijn start, is afhankelijk van de waarde van Brondatum archiefprocedure.	N4	1 - 1
Brondatum archiefprocedure	Aanduiding van de brondatum voor de start van de Archiefactietermijn van het zaakdossier.	AN20	1 - 1
Toelichting	Een toelichting op dit RESULTAATTYPE en het belang hiervan voor ZAAKen waarin een Resultaat van dit RESULTAATTYPE wordt geselecteerd.	AN1000	0 1 - 1
Datum begin geldigheid resultaattype	De datum waarop het RESULTAATTYPE is ontstaan.	Onvolledig eDatum	1 - 1

Datum einde geldigheid
resultaattype

De datum waarop het RESULTAATTYPER is
opgeheven.

Onvolledig 0 - 1
eDatum

Overzicht relaties

*Relatiennaam met
kardinaliteiten*

Definitie

RESULTAATTYPER [0..*]
heeft verplichte

De ~~DOCUMENTINFORMATIEOBJECT~~TYPE en die verplicht aanwezig
moeten zijn in het zaakdossier van ZAAKEN van dit ZAAKTYPE
voordat een resultaat van dit RESULTAATTYPER kan worden gezet.

Zaak-
~~documentinformatieobject-~~
type [0..*]

RESULTAATTYPER [0..*]
heeft verplichte
ZAAKOBJECTTYPE [0..*]

De ZAAKOBJECTTYPE en die verplicht gerelateerd moeten zijn aan
ZAAKEN van dit ZAAKTYPE voordat een resultaat van dit
RESULTAATTYPER kan worden gezet.

RESULTAATTYPER [0..*]
heeft voor Brondatum
archiefprocedure relevante
EIGENSCHAP [0..1]

De EIGENSCHAP die bepalend is voor het moment waarop de
Archiefactietermijn start voor een ZAAK met een resultaat van dit
RESULTAATTYPER.

RESULTAATTYPER [1..*]
is relevant voor
ZAAKTYPE [1]

Het ZAAKTYPE van ZAAKEN waarin resultaten van dit
RESULTAATTYPER bereikt kunnen worden.

RESULTAATTYPER [1..*]
leidt tot
BESLUITTYPE [0..*]

Het BESLUITTYPE van besluiten die gepaard gaan met resultaten
van het RESULTAATTYPER.

~~RESULTAATTYPER [0..*]
bepaalt afwijkend
archiefregime van
ZAAK-INFORMATIEOBJECT-
TYPE [0..*]~~

~~Informatieobjecten van een ZAAKINFORMATIEOBJECTTYPE bij
zaken van een ZAAKTYPE waarvan, op grond van resultaten van
een RESULTAATTYPER bij dat ZAAKTYPE, de archiveringskenmerken
afwijken van de archiveringskenmerken van het ZAAKTYPE.~~

Toelichting objecttype

Elke zaak heeft een resultaat. In een aantal gevallen valt dit resultaat samen met een besluit: 'Evenementenvergunning verleend', 'Energiesubsidie geweigerd', et cetera. Het komt echter ook voor dat zaken worden afgehandeld zonder dat er een besluit wordt genomen. Dit is bijvoorbeeld het geval bij aangiften (geboorte, verhuizing), meldingen (openbare ruimte), maar ook bij het intrekken van een aanvraag. Het resultaat van een zaak is van groot belang voor de archivering: het resultaattype bepaalt mede of de zaak en het bijbehorende dossier moeten worden vernietigd (na enige termijn) of blijvend bewaard moeten worden (en na enige termijn 'overgebracht' worden naar een archiefbewaarplaats). Met RESULTAATTYPER worden de mogelijke resultaten benoemd bij het desbetreffende zaaktype. **Daarmee is het archiefregime bepaald voor het gehele zaakdossier: alle informatie over en documenten bij de zaken van het ZAAKTYPE.** In uitzonderingsgevallen kan er sprake van zijn dat documenten van een bepaald INFORMATIEOBJECTTYPE in zaakdossiers bij zaken van het ZAAKTYPE een afwijkend archiefregime hebben ten opzichte van het zaakdossier. Privacy-gevoeligheid kan er reden voor zijn om documenten van een ZAAKINFORMATIEOBJECTTYPE eerder te vernietigen dan het zaakdossier als geheel. Specifieke wetgeving, zoals die voor de BAG, leidt er daarentegen toe dat een Omgevingsvergunning (activiteit bouwen) ten eeuwige dage bewaard moet blijven terwijl het zaakdossier na 20 jaar vernietigd dient te worden. De relatie-soort 'RESULTAATTYPER bepaalt afwijkend archiefregime van ZAAK-INFORMATIEOBJECT-TYPE' geeft de mogelijkheid deze uitzonderingsgevallen te documenteren.

3.6 Objecttype ROLTYPE

Naam	ROLTYPE
Mnemonic	RLT
Herkomst	KING
Definitie	Generieke aanduiding van de aard van een ROL die een BETROKKENE kan uitoefenen in ZAAKen van een ZAAKTYPE.
Herkomst definitie	KING
Datum opname	1 juli 2012
Unieke aanduiding	Combinatie van de unieke aanduiding van het gerelateerde ZAAKTYPE met de Roltypeomschrijving

Populatie

Kwaliteitsbegrip

Overzicht attributen

<i>Attribuutnaam</i>	<i>Definitie</i>	<i>Formaat</i>	<i>Kardinaliteit</i>
Roltypeomschrijving	Omschrijving van de aard van de ROL.	AN20	1 - 1
Roltypeomschrijving generiek	Algemeen gehanteerde omschrijving van de aard van de ROL.	AN20	1 - 1
Soort betrokkene	De (soort) betrokkene die een rol van dit roltype mag uitoefenen.	AN80	1 - N
Datum begin geldigheid roltype	De datum waarop het ROLTYPE is ontstaan.	Onvolledig eDatum	1 - 1
Datum einde geldigheid roltype	De datum waarop het ROLTYPE is opgeheven.	Onvolledig eDatum	0 - 1

Overzicht relaties

<i>Relatiennaam met kardinaliteiten</i>	<i>Definitie</i>
ROLTYPE [1..*] is van ZAAKTYPE [1]	De ROLTYPEEn waarin BETROKKENEn een ROL kunnen uitoefenen in ZAAKen van dit ZAAKTYPE.
ROLTYPE [1..*] mag zetten STATUSTYPE [0..*]	De STATUSTYPEEn die een betrokkene in een rol van dit ROLTYPE mag zetten.

Toelichting objecttype

Zowel in de GEMMA-procesarchitectuur, het RGBZ als de ZTC komt het begrip 'rol' voor. De interpretatie daarvan hebben we geharmoniseerd.

Onder 'rol' verstaan we de aard van de bijdrage die een extern persoon, medewerker, afdeling, bedrijf e.d. levert aan de behandeling van een zaak cq. de uitvoering van een bedrijfsproces. Het gaat hierbij om 'wat' iemand doet, niet om 'wie' het doet. Het gaat dus niet om functies van medewerkers binnen een organisatie maar om de taken die iemand uitvoert. Een rol kan in praktijksituaties dan ook toegewezen worden aan diverse functionarissen, afdelingen en externen. Ook kan het voor komen dat één medewerker meerdere rollen vervult of dat meerdere medewerkers samen één rol vervullen.

Rolbenamingen zijn veelal specifiek voor het zaak- of procestype: subsidieaanvrager, inspecteur, juridisch adviseur, vergunningbehandelaar, bezwaarindiener, klager, etcetera. Om bij uitwisseling van zaak- en procesgegevens (binnen en tussen organisaties) te bereiken dat rolbenamingen juist geïnterpreteerd worden, hanteren we generieke rolbenamingen. Per zaaktype en proces kunnen deze verbijzonderd of zelfs uitgesplitst worden naar context-specifieke benamingen. Waar gesproken wordt van 'zaak' bedoelen we zowel 'hoofdzaak' als 'deelzaak'.

3.7 Objecttype STATUSTYPE

Naam	STATUSTYPE
Mnemonic	STT
Herkomst	KING
Definitie	Generieke aanduiding van de aard van een STATUS
Herkomst definitie	KING
Datum opname	1 juni 2008
Unieke aanduiding	Combinatie van de unieke aanduiding van het gerelateerde ZAAKTYPE met het Statustypevolgnummer

Populatie

Kwaliteitsbegrip

Overzicht attributen

<i>Attribuutnaam</i>	<i>Definitie</i>	<i>Formaat</i>	<i>Kardinaliteit</i>
Statustype-omschrijving	Een korte, voor de initiator van de zaak relevante, omschrijving van de aard van de STATUS van zaken van een ZAAKTYPE.	AN80	1 - 1
Statustypevolgnummer	Een volgnummer voor statussen van het STATUSTYPE binnen een zaak.	N4	1 - 1
Doorlooptijd status	De door de zaakbehandelende organisatie(s) gestelde norm voor de doorlooptijd voor het bereiken van statussen van dit STATUSTYPE bij het desbetreffende ZAAKTYPE, vanaf het bereiken van de voorafgaande status	N3	0 - 1
Statustype-omschrijving generiek	Algemeen gehanteerde omschrijving van de aard van STATUSsen van het STATUSTYPE	AN80	0 - 1
Checklistitem	Te controleren aandachtspunt voorafgaand aan het bereiken van een status van het STATUSTYPE	Checklistitem	0 - N
• Itemnaam	De betekenisvolle benaming van het checklistitem	AN30	1 - 1
• Vraagstelling	Een betekenisvolle vraag waaruit blijkt waarop het aandachtspunt gecontroleerd moet worden.	AN255	1 - 1
• Verplicht	Het al dan niet verplicht zijn van controle van het aandachtspunt voorafgaand aan het bereiken van de status van het gerelateerde STATUSTYPE.	boolean	1 - 1
• Toelichting	Beschrijving van de overwegingen bij het controleren van het aandachtspunt	AN1000	0 - 1
Informereren	Aanduiding die aangeeft of na het zetten van een STATUS van dit STATUSTYPE de Initiator moet worden geïnformeerd over de statusovergang.	A1	1 - 1

Statustekst	De tekst die wordt gebruikt om de Initiator te informeren over het bereiken van een STATUS van dit STATUSTYPE bij het desbetreffende ZAAKTYPE.	AN1000	0 - 1
Toelichting	Een eventuele toelichting op dit STATUSTYPE.	AN1000	0 - 1
Datum begin geldigheid statustype	De datum waarop het STATUSTYPE is ontstaan.	Onvolledig eDatum	1 - 1
Datum einde geldigheid statustype	De datum waarop het STATUSTYPE is opgeheven.	Onvolledig eDatum	0 - 1

Overzicht relaties

Relatiennaam met kardinaliteiten

Definitie

STATUSTYPE [0..1]
heeft verplichte
Zaak-
~~documentinformatieobject-~~
type [0..*]

De ~~documentinformatieobject~~en van de ~~DOCUMENTINFORMATIEOBJECT~~TYPEen van het aan het STATUSTYPE gerelateerde ZAAKTYPE waarvoor geldt dat deze verplicht aanwezig moeten zijn bij een zaak van het gerelateerde ZAAKTYPE voordat de status van dit STATUSTYPE kan worden gezet bij die zaak

STATUSTYPE [0..1]
heeft verplichte
ZAAKOBJECTTYPE [0..*]

De ZAAKOBJECTTYPEen die verplicht gerelateerd moeten zijn aan ZAAKen van het ZAAKTYPE voordat een STATUS van dit STATUSTYPE kan worden gezet.

STATUSTYPE [0..1]
heeft verplichte
EIGENSCHAP [0..*]

De EIGENSCHAPpen die verplicht een waarde moeten hebben gekregen, voordat een STATUS van dit STATUSTYPE kan worden gezet.

STATUSTYPE [1..*]
is van
ZAAKTYPE [1]

Het ZAAKTYPE van ZAAKen waarin STATUSsen van dit STATUSTYPE bereikt kunnen worden.

ROLTYPE [1..*]
mag zetten
STATUSTYPE [0..*]

De STATUSTYPEen die een betrokkene in een rol van dit ROLTYPE mag zetten.

Toelichting objecttype

Zaken van eenzelfde zaaktype doorlopen alle dezelfde statussen, tenzij de zaak voortijdig beëindigd wordt. Met STATUSTYPE worden deze statussen benoemd bij het desbetreffende zaaktype. De attribuutsoort 'Doorlooptijd status' is niet bedoeld om daarmee voor een individuele zaak de statussen te plannen maar om geïnteresseerden informatie te verschaffen over de termijn waarop normaliter een volgende status bereikt wordt.

3.8 Objecttype ZAAKOBJECTTYPE

Naam	ZAAKOBJECTTYPE
Mnemonic	ZOT
Herkomst	KING
Definitie	De objecttypen van objecten waarop een zaak van het ZAAKTYPE betrekking kan hebben.
Herkomst definitie	KING
Datum opname	1 juli 2012
Unieke aanduiding	Combinatie van de unieke aanduiding van het gerelateerde ZAAKTYPE met het Objecttype

Populatie

Kwaliteitsbegrip

Overzicht attributen

<i>Attribuutnaam</i>	<i>Definitie</i>	<i>Formaat</i>	<i>Kardinaliteit</i>
Objecttype	De naam van het objecttype waarop zaken van het gerelateerde ZAAKTYPE betrekking hebben.	AN40	1 - 1
Ander objecttype	Aanduiding waarmee wordt aangegeven of het ZAAKOBJECTTYPE een ander, niet in RSGB en RGBZ voorkomend, objecttype betreft	AN1	1 - 1
Relatieomschrijving	Omschrijving van de betrekking van het Objecttype op zaken van het gerelateerde ZAAKTYPE.	AN80	1 - 1
Datum begin geldigheid zaakobjecttype	De datum waarop het ZAAKOBJECTTYPE is ontstaan.	Onvolledig eDatum	1 - 1
Datum einde geldigheid zaakobjecttype	De datum waarop het ZAAKOBJECTTYPE is opgeheven.	Onvolledig eDatum	0 - 1

Overzicht relaties

<i>Relatienaam met kardinaliteiten</i>	<i>Definitie</i>
STATUSTYPE [0..1] heeft verplichte ZAAKOBJECTTYPE [0..*]	De ZAAKOBJECTTYPEEn die verplicht gerelateerd moeten zijn aan ZAAKEn van het ZAAKTYPE voordat een STATUS van dit STATUSTYPE kan worden gezet.
RESULTAATTYPE [0..*] heeft verplichte ZAAKOBJECTTYPE [0..*]	De ZAAKOBJECTTYPEEn die verplicht gerelateerd moeten zijn aan ZAAKEn van dit ZAAKTYPE voordat een resultaat van dit RESULTAATTYPE kan worden gezet.
ZAAKOBJECTTYPE [0..*] is relevant voor ZAAKTYPE [1]	Definitie relatiesoort Zaken van het ZAAKTYPE waarvoor objecten van dit ZAAKOBJECTTYPE relevant zijn.

Toelichting objecttype

Een zaak kan op 'van alles en nog wat' betrekking hebben. Voor zover dit voorkomens (objecten) van de in het RSGB of RGBZ onderscheiden objecttypen betreft, wordt met ZAAKOBJECTTYPE gespecificeerd op welke van de RSGB- en/of RGBZ-objecttypen zaken van het gerelateerde ZAAKTYPE betrekking kunnen hebben. Voor zover het andere objecten betreft, wordt met ZAAKOBJECTTYPE gespecificeerd welke andere typen objecten dit betreft.

3.9 Objecttype ZAAKTYPE

Naam	ZAAKTYPE
Mnemonic	ZKT
Herkomst	KING
Definitie	Het geheel van karakteristieke eigenschappen van zaken van eenzelfde soort
Herkomst definitie	KING o.b.v. RGBZ
Datum opname	1 juli 2012
Unieke aanduiding	Combinatie van de unieke aanduiding van CATALOGUS met Zaaktype-identificatie

Populatie

Kwaliteitsbegrip

Overzicht attributen

<i>Attribuutnaam</i>	<i>Definitie</i>	<i>Formaat</i>	<i>Kardinaliteit</i>
Zaaktype-identificatie	Unieke identificatie van het ZAAKTYPE binnen de CATALOGUS waarin het ZAAKTYPE voorkomt.	N5	1 - 1
Zaaktype-omschrijving	Omschrijving van de aard van ZAAKen van het ZAAKTYPE.	AN80	1 - 1
Zaaktype-omschrijving generiek	Algemeen gehanteerde omschrijving van de aard van ZAAKen van het ZAAKTYPE	AN80	0 - 1
Zaakcategorie	Typering van de aard van ZAAKen van het ZAAKTYPE.	AN40	0 - 1
Doel	Een omschrijving van hetgeen beoogd is te bereiken met een zaak van dit zaaktype.	AN1000	1 - 1
Aanleiding	Een omschrijving van de gebeurtenis die leidt tot het starten van een ZAAK van dit ZAAKTYPE.	AN1000	1 - 1
Toelichting	Een eventuele toelichting op dit zaaktype.	AN1000	0 - 1
Indicatie Intern of Extern	Een aanduiding waarmee onderscheid wordt gemaakt tussen ZAAKTYPEen die Intern respectievelijk Extern geïnitieerd worden.	AN6	1 - 1
Handeling initiator	Werkwoord dat hoort bij de handeling die de initiator verricht bij dit zaaktype. Meestal 'aanvragen', 'indienen' of 'melden'.	AN20	1 - 1
Onderwerp	Het onderwerp van ZAAKen van dit ZAAKTYPE. In veel gevallen nauw gerelateerd aan de product- of dienstnaam uit de Producten- en Dienstencatalogus (PDC). Bijvoorbeeld: 'Evenementenvergunning', 'Geboorte', 'Klacht'.	AN80	1 - 1
Handeling behandelaar	Werkwoord dat hoort bij de handeling die de behandelaar verricht bij het afdoen van ZAAKen van dit ZAAKTYPE. Meestal 'behandelen', 'uitvoeren', 'vaststellen' of 'onderhouden'.	AN20	1 - 1

Doorlooptijd behandeling	De periode waarbinnen volgens wet- en regelgeving een ZAAK van het ZAAKTYPE afgerond dient te zijn.	N3	1 - 1
Servicenorm behandeling	De periode waarbinnen verwacht wordt dat een ZAAK van het ZAAKTYPE afgerond wordt conform de geldende servicenormen van de zaakbehandelende organisatie(s).	N3	0 - 1
Opschorting/aanhouding mogelijk	Aanduiding die aangeeft of ZAAKken van dit ZAAKTYPE kunnen worden opgeschort en/of aangehouden.	A1	1 - 1
Verlenging mogelijk	Aanduiding die aangeeft of de Doorlooptijd behandeling van ZAAKken van dit ZAAKTYPE kan worden verlengd.	A1	1 - 1
Verlengingstermijn	De termijn in dagen waarmee de Doorlooptijd behandeling van ZAAKken van dit ZAAKTYPE kan worden verlengd.	N3	1 - 1
Trefwoord	Een trefwoord waarmee ZAAKken van het ZAAKTYPE kunnen worden gekarakteriseerd.	AN30	0 - N
Archiefclassificatiecode	De systematische identificatie van zaakdossiers van dit ZAAKTYPE overeenkomstig logisch gestructureerde conventies, methoden en procedureregels.	AN20	0 - 1
Vertrouwelijkheidsaanduiding	Aanduiding van de mate waarin zaakdossiers van ZAAKken van dit ZAAKTYPE voor de openbaarheid bestemd zijn.	AN20	1 - 1
Verantwoordelijke	De (soort) organisatorische eenheid of (functie van) medewerker die verantwoordelijk is voor de uitvoering van zaken van het ZAAKTYPE.	AN50	1 - 1
Publicatie-indicatie	Aanduiding of (het starten van) een ZAAK van dit ZAAKTYPE gepubliceerd moet worden.	AN1	1 - 1
Publicatietekst	De generieke tekst van de publicatie van ZAAKken van dit ZAAKTYPE.	AN1000	0 - 1
Product/Dienst	Het product of de dienst die door ZAAKken van dit ZAAKTYPE wordt voortgebracht.	Product/Dienst	1 - N
• Naam	De naam van het product of de dienst.	AN80	1 - 1
• Link	De URL naar de beschrijving van het product of de dienst. Bijvoorbeeld de URL naar een productbeschrijving in de producten- en dienstencatalogus op de website.	anyURL	0 - 1
Formulier	Het formulier dat ZAAKken van dit ZAAKTYPE initieert.	Formulier	0 - N
• Naam	De naam van het formulier.	AN80	1 - 1
• Link	De URL naar het formulier.	anyURL	0 - 1
Referentieproces	Het Referentieproces dat ten grondslag ligt aan dit ZAAKTYPE.	Referentieproces	1 - 1
• Naam	De naam van het Referentieproces.	AN80	1 - 1
• Link	De URL naar de beschrijving van het Referentieproces.	anyURL	0 - 1

Verantwoordingsrelatie	De relatie tussen ZAAKen van dit ZAAKTYPE en de beleidsmatige en/of financiële verantwoording.	AN40	0 - N
Broncatalogus	De CATALOGUS waaraan het ZAAKTYPE is ontleend.	Broncatal ogus	0 - 1
• Domein	Het domein van de CATALOGUS waaraan het ZAAKTYPE is ontleend.	AN30	1 - 1
• RSIN	Het RSIN van de INGESCHREVEN NIET-NATUURLIJK PERSOON die beheerder is van de CATALOGUS waaraan het ZAAKTYPE is ontleend.	N9	1 - 1
Bronzaaktype	Het zaaktype binnen de CATALOGUS waaraan dit ZAAKTYPE is ontleend.	Bronzaak type	0 - 1
• Zaaktype-identificatie	De Zaaktype-identificatie van het bronzaaktype binnen de CATALOGUS.	N5	1 - 1
• Zaaktype-omschrijving	De Zaaktype-omschrijving van het bronzaaktype, zoals gehanteerd in de Broncatalogus.	AN80	1 - 1
Datum begin geldigheid zaaktype	De datum begin geldigheid zaaktype waarop het ZAAKTYPE is ontstaan	Onvolledig eDatum	1 - 1
Versiedatum	De datum waarop de (gewijzigde) kenmerken van het ZAAKTYPE geldig zijn geworden	Datum	1 - 1
Datum einde geldigheid zaaktype	De datum waarop het ZAAKTYPE is opgeheven	Onvolledig eDatum	0 - 1

Overzicht relaties

<i>Relatiennaam met kardinaliteiten</i>	<i>Definitie</i>
ZAAKTYPE [1..*] heeft relevante BESLUITTYPE [0..*]	De BESLUITTYPEEn die relevant kunnen zijn voor ZAAKen van dit ZAAKTYPE
ZAAKTYPE [1..*] heeft relevante DOCUMENTINFORMATIEOBJE CTTYPE [0..*]	De DOCUMENTINFORMATIEOBJE CTTYPEEn die relevant kunnen zijn voor ZAAKen van dit ZAAKTYPE.
ZAAKTYPE [0..*] is deelzaaktype van ZAAKTYPE [0..*]	De ZAAKTYPEEn (de zaaktypen van de hoofdzaken) waaronder ZAAKen van dit ZAAKTYPE als deelzaak kunnen voorkomen.
ZAAKOBJECTTYPE [0..*] is relevant voor ZAAKTYPE [1]	Definitie-relatiesoort Zaken van het ZAAKTYPE waarvoor objecten van dit ZAAKOBJECTTYPE relevant zijn.
RESULTAATTYPE [1..*] is relevant voor ZAAKTYPE [1]	Het ZAAKTYPE van ZAAKen waarin resultaten van dit RESULTAATTYPE bereikt kunnen worden.
STATUSTYPE [1..*] is van ZAAKTYPE [1]	Het ZAAKTYPE van ZAAKen waarin STATUSsen van dit STATUSTYPE bereikt kunnen worden.

EIGENSCHAP [0..*] is van ZAAKTYPE [1]	Het ZAAKTYPE van de ZAAKen waarvoor deze EIGENSCHAP van belang is.
ROLTYPE [1..*] is van ZAAKTYPE [1]	De ROLTYPEEn waarin BETROKKENEn een ROL kunnen uitoefenen in ZAAKen van dit ZAAKTYPE.
ZAAKTYPE [0..*] heeft gerelateerd ZAAKTYPE [0..*]	De ZAAKTYPEEn van zaken die relevant zijn voor zaken van dit ZAAKTYPE.
ZAAKTYPE [1..*] maakt deel uit van CATALOGUS [1]	De CATALOGUS waartoe dit ZAAKTYPE behoort.

Toelichting objecttype

Het betreft de indeling of groepering van zaken naar hun aard, zoals "Behandelen aanvraag bouwvergunning" en "Behandelen aanvraag ontheffing parkeren". Wat in een individueel geval een zaak is, waar die begint en waar die eindigt, wordt bekeken vanuit het perspectief van de initiator van de zaak (burger, bedrijf, medewerker, etc.). Het traject van (aan)vraag cq. aanleiding voor de zaak tot en met de levering van de producten/of diensten die een passend antwoord vormen op die aanleiding, bepaalt de omvang en afbakening van de zaak en daarmee van het zaaktype. ~~Een zaak van een zaaktype kan zowel als hoofdzaak en als deelzaak uitgevoerd worden. In het laatste geval is sprake van een relatie 'ZAAKTYPE is deelzaaktype van ZAAKTYPE'. Hiermee komt de afbakening van een zaaktype overeen met een bedrijfsproces: 'van klant tot klant'. Dit betekent ondermeer dat Oonderdelen van bedrijfsprocessen ~~vormen~~ geen zelfstandige zaken vormen. Het betekent ook dat een aanleiding die niet leidt tot de start van de uitvoering van een bedrijfsproces, niet leidt tot een zaak (deze wordt behandeld in het kader van een reeds lopende zaak). Van deelzaken is alleen sprake als voor de gewenste producten, naar aanleiding van de klantvraag, separate bedrijfsprocessen zijn voorzien. Kenmerkend voor die bedrijfsprocessen is dat ze dezelfde aanleiding hebben: de klantvraag. Met de 'hoofdzaak' wordt gecoördineerd dat de optelsom van de te leveren producten en diensten beantwoordt aan de oorspronkelijke klantvraag. Een andere situatie is dat gedurende de behandeling van een zaak een organisatie onderdeel of een externe organisatie wordt ingezet voor een gedeelte van de zaak waarbij voor dat onderdeel of die organisatie die inzet een zelfstandig bedrijfsproces is. Dat bedrijfsproces wordt derhalve uitgevoerd als zaak van een bepaald zaaktype. In dergelijke gevallen is sprake van gerelateerde zaken waarbij de ene zaak een bijdrage levert aan de andere zaak (relatie ZAAKTYPE heeft gerelateerd ZAAKTYPE). Kenmerkend is dat deze zaken verschillende aanleidingen hebben. Voor de in behandeling zijnde zaak is dat de klantvraag, voor de gerelateerde zaak is dat een verzoek vanuit de andere zaak. Let wel, als die inzet voor dat organisatie onderdeel geen zelfstandig bedrijfsproces is, dan is geen sprake van een gerelateerde zaak noch van een deelzaak maar van uitvoering van een deel van de in behandeling zijnde zaak. Een derde vorm van gerelateerde zaken is de situatie dat de ene zaak een vervolg is op een andere zaak: eerder in behandeling genomen en/of afgeronde zaken die aanleiding geven tot het verzoeken om een nieuwe zaak. Zie ook de toelichtingen bij de relatiesoorten 'ZAAKTYPE is deelzaaktype van ZAAKTYPE' en 'ZAAKTYPE heeft gerelateerd ZAAKTYPE' voor wat betreft zaaktypen van deelzaken respectievelijk gerelateerde zaken.~~

4 Relatieklassen

In dit hoofdstuk specificeren we de onderscheiden Relatieklassen. Zie de inleidende tekst van hoofdstuk 3 voor de betekenis van de aspecten waarnaar de relatieklassen gespecificeerd zijn.

3.104.1 Relatieklasse ZAAK-DOCUMENTINFORMATIEOBJECT-TYPE

Naam ZAAK-DOCUMENTINFORMATIEOBJECT-TYPE

Mnemonic

Definitie Kenmerken van de relatieZAAKTYPE heeft relevante
DOCUMENTINFORMATIEOBJECTTYPEEn.

Overzicht Attributen

Attribuutnaam	Definitie	Formaat	Kardinaliteit
Volnummer	Uniek volnummer van het ZAAKDOCUMENTINFORMATIEOBJECTTYPE E binnen het ZAAKTYPE	N3	1 - 1
Richting	Aanduiding van de richting van documentinformatieobjecten van het gerelateerde DOCUMENTINFORMATIEOBJECTTYPE bij zaken van het gerelateerde ZAAKTYPE.	AN20	1 - 1

Overzicht relaties

Relatiennaam met kardinaliteiten	Definitie
STATUSTYPE [0..1] heeft verplichte Zaak- documentinformatieobject- type [0..*]	De documentinformatieobjecten van de DOCUMENTINFORMATIEOBJECTTYPEEn van het aan het STATUSTYPE gerelateerde ZAAKTYPE waarvoor geldt dat deze verplicht aanwezig moeten zijn bij een zaak van het gerelateerde ZAAKTYPE voordat de status van dit STATUSTYPE kan worden gezet bij die zaak
RESULTAATTYPE [0..*] heeft verplichte Zaak- documentinformatieobject- type [0..*]	De DOCUMENTINFORMATIEOBJECTTYPEEn die verplicht aanwezig moeten zijn in het zaakdossier van ZAAKen van dit ZAAKTYPE voordat een resultaat van dit RESULTAATTYPE kan worden gezet.
RESULTAATTYPE [0..*] bepaalt afwijkend archiefregime van ZAAK-INFORMATIEOBJECT- TYPE [0..*]	Informatieobjecten van een INFORMATIEOBJECTTYPE bij zaken van een ZAAKTYPE waarvan, op grond van resultaten van een RESULTAATTYPE bij dat ZAAKTYPE, de archiveringskenmerken afwijken van de archiveringskenmerken van het ZAAKTYPE.

3.114.2 Relatieklasse ZAAK-INFORMATIEOBJECT-TYPE ARCHIEFREGIME

Naam ZAAK-INFORMATIEOBJECT-TYPE ARCHIEFREGIME

Mnemonic

Definitie Afwijkende archiveringskenmerken van informatieobjecten van een INFORMATIEOBJECTTYPE bij zaken van een ZAAKTYPE op grond van resultaten van een RESULTAATTTYPE bij dat ZAAKTYPE

Toelichting Het betreft de kenmerken cq. gegevens van de n:m-relatie 'RESULTAATTTYPE bepaalt afwijkend archiefregime van ZAAK-INFORMATIEOBJECTTYPE'. Zie verder de toelichting bij die relatiesoort.

Overzicht Attributen

<i>Attribuutnaam</i>	<i>Definitie</i>	<i>Formaat</i>	<i>Kardinaliteit</i>
Selectielijstklasse	Verwijzing naar de voor het ZAAKINFORMATIEOBJECTTYPE bij het RESULTAATTTYPE relevante passage in de Selectielijst Archiefbescheiden van de voor het ZAAKTYPE verantwoordelijke overheidsorganisatie.	AN500	0 - 1
Archiefnominatie	Aanduiding die aangeeft of informatieobjecten, van het INFORMATIEOBJECTTYPE bij zaken van het ZAAKTYPE met een resultaat van het RESULTAATTTYPE, blijvend moeten worden bewaard of (op termijn) moeten worden vernietigd .	A16	1 - 1
Archiefactietermijn	De termijn waarna informatieobjecten, van het INFORMATIEOBJECTTYPE bij zaken van het ZAAKTYPE met een resultaat van het RESULTAATTTYPE, vernietigd of overgebracht (naar een archiefbewaarplaats) moeten worden.	N4	1 - 1

Overzicht relaties

<i>Relatiennaam met kardinaliteiten</i>	<i>Definitie</i>
---	------------------

3.124.3 Relatieklasse ZAAKTYPENRELATIE

Naam ZAAKTYPENRELATIE

Mnemonic

Definitie Kenmerken van de relatie ZAAKTYPE heeft gerelateerde ZAAKTYPE.

Overzicht Attributen

<i>Attribuutnaam</i>	<i>Definitie</i>	<i>Formaat</i>	<i>Kardi- naliteit</i>
Aard relatie	Omschrijving van de aard van de relatie van zaken van het ene ZAAKTYPE tot zaken van het andere ZAAKTYPE.	AN15	1 - 1
Toelichting	Een toelichting op de aard van de relatie tussen beide ZAAKTYPEN.	AN255	1 0 - 1

5 Referentielijst

In dit hoofdstuk specificeren we de onderscheiden referentielijsten. Zie de inleidende tekst van hoofdstuk 3 voor de betekenis van de aspecten waarnaar de referentielijsten gespecificeerd zijn.

5.1 Referentielijst INFORMATIEOBJECTTYPE-OMSCHRIJVING GENERIEK

Naam	INFORMATIEOBJECTTYPE-OMSCHRIJVING GENERIEK
Mnemonic	DOG
Herkomst	KING
Definitie	Algemeen binnen de overheid gehanteerde omschrijvingen van de typen informatieobjecten
Herkomst definitie	KING
Datum opname	1-1-2013
Unieke aanduiding	Informatieobjecttype-omschrijving generiek

Overzicht Attributen

<i>Attribuutnaam</i>	<i>Definitie</i>	<i>Formaat</i>	<i>Kardinaliteit</i>
Informatieobjecttype-omschrijving generiek	Algemeen gehanteerde omschrijving van het type informatieobject.	AN80	1 - 1
Definitie	Nauwkeurige beschrijving van het generieke type informatieobject	AN255	1 - 1
informatieobjecttype-omschrijving generiek			
Herkomst	De naam van de waardenverzameling, of van de beherende organisatie daarvan, waaruit de waarde is overgenomen.	AN12	1 - 1
informatieobjecttype-omschrijving generiek			
Hierarchie	De plaats in de rangorde van het informatieobjecttype.	AN80	1 - 1
informatieobjecttype-omschrijving generiek			
Opmerking	Zinvolle toelichting bij het informatieobjecttype	AN255	0 - 1
informatieobjecttype-omschrijving generiek			
Datum begin geldigheid	De datum waarop de generieke omschrijving van toepassing is geworden.	Onvolledig eDatum	1 - 1
informatieobjecttype-omschrijving generiek			
Datum einde geldigheid	De datum waarop de generieke omschrijving niet meer van toepassing is.	Onvolledig eDatum	0 - 1
informatieobjecttype-omschrijving generiek			

Toelichting referentielijst

Deze 'lijst' bevat de benamingen van de generieke informatieobjecttypen die in de informatie-uitwisseling betrokken zijn.

Het gaat telkens om een korte omschrijving van de aard van een informatieobject, ook wel 'documentnaam' genoemd, zoals deze landelijk binnen de overheid wordt toegepast op basis van de ZTC.

De 'lijst' betreft dus geen informatieobjecttypen voor specifieke domeinen en ook geen organisatiespecifieke informatieobjecttypen.

46 Attribuut- en relatiesoorten

In dit hoofdstuk ~~worden specificeren we~~ de onderscheiden attributen en relaties, ~~naar analogie van de basisregistratie-catalogi verder te noemen attribuutsoorten en relatiesoorten, gespecificeerd, per objecttype, relatieklasse en referentielijst, op basis van de voor basisregistratie-catalogi gebruikelijke wijze, als volgt~~ naar de volgende aspecten.

Specificatie attribuutsoort

Naam	De naam van de attribuutsoort zoals gespecificeerd in de catalogus van de desbetreffende basisregistratie dan wel, indien het een door KING toegevoegde attribuutsoort betreft, de door KING vastgestelde naam van de attribuutsoort. De naam van de attribuutsoort wordt uniek gemaakt door voorafgaand aan de naam de afkorting van het objecttype op te nemen, waarop de attribuutsoort betrekking heeft.
Herkomst	De basisregistratie of het informatiemodel in wiens catalogus de attribuutsoort is gespecificeerd (oftewel de basisregistratie waar de attribuutsoort deel van uitmaakt) waaraan de attribuutsoort ontleend is dan wel 'KING' indien het een door KING Gemeenten toegevoegd attribuutsoort betreft. Deze specificatie is toegevoegd t.o.v. de basisregistratie-catalogus aangezien het hier niet om een basisregistratie gaat maar wel duidelijk moet zijn in welke basisregistratie de attribuutsoort voorkomt (indien van toepassing).
Code	De door de desbetreffende in een basisregistratiehouder of ander informatiemodel aan de attribuutsoort toegekende uniek code. Voor door KING toegevoegde attribuutsoorten is vooralsnog afgezien van het specificeren van deze code.
XML-tag	De naam van de attribuutsoort in de geberichtstructureerde beschrijving van de attribuutsoort in het XML-formaat zoals gespecificeerd in de desbetreffende catalogus. De XML-tag wordt dan ook alleen vermeld indien het een door KING toegevoegde attribuutsoort betreft die afgeleid is van het voorliggende informatiemodel.
Definitie	De beschrijving van de betekenis van de attribuutsoort zoals gespecificeerd in de catalogus van de desbetreffende basisregistratie dan wel, indien het een door KING toegevoegde attribuutsoort betreft, de door KING vastgestelde definitie van de attribuutsoort.
Herkomst definitie	De basisregistratie of het informatiemodel waaruit de definitie is overgenomen dan wel een aanduiding die aangeeft uit welke bronnen de definitie is samengesteld Voor attribuutsoorten die deel uitmaken van een basisregistratie is de definitie hieruit overgenomen. De herkomst van de definitie wordt dan ook alleen vermeld indien het een door KING toegevoegde attribuutsoort betreft.
Datum opname	De datum waarop de attribuutsoort is opgenomen in de ZTC of het RGBZ het informatiemodel.
Formaat	Het aantal karakters (lengte) en het soort tekens waarmee waarden van deze attribuutsoort worden vastgelegd.

Waardenverzameling

De verzameling van waarden die gegevens van deze attribuutsoort kunnen hebben (opsomming, bereik of verwijzing naar tabel).
Indien de waardenverzameling in een dynamische waardentabel is opgenomen, dan wordt de naam van ~~het de desbetreffende StUF-~~
~~tabelentiteittype~~referentielijst vermeld ~~en wordt in de 'Toelichting attribuutsoort' vermeld in welk document de waardenverzameling beheerd wordt.~~

Indicatie materiële historie

Indicatie of de materiële historie van de attribuutsoort te bevragen is. Materiële historie geeft aan wanneer een verandering is opgetreden in de werkelijkheid die heeft geleid tot verandering van de attribuutwaarde-
~~Met het opnemen van deze indicatie zien we af van de specificatie van 'historie-attributen' bij objecttypen, zoals bijvoorbeeld 'Datum begin geldigheid gegevens', zoals dat gebruikelijk is in sommige basisregistratiecatalogi. Dergelijke attributen (meta-gegevens) volgen logischerwijs uit deze indicatie. Om duidelijk te maken om welke attribuutsoort in welke basisregistratie het gaat, geven we dit aan in de indicatie.~~

Indicatie formele historie

Indicatie of de formele historie van de attribuutsoort te bevragen is. Formele historie geeft aan wanneer in de administratie een verandering is verwerkt van de attribuutwaarde (wanneer was de verandering bekend en is deze verwerkt)-
~~Met het opnemen van deze indicatie zien we af van de specificatie van 'historie-attributen' bij objecttypen, zoals bijvoorbeeld 'Datum wijziging gegevens' en 'Datum en tijdstip registratie gegevens' zoals dat gebruikelijk is in sommige basisregistratiecatalogi. Dergelijke attributen (meta-gegevens) volgen logischerwijs uit deze indicatie. Om duidelijk te maken om welke attribuutsoort in welke basisregistratie het gaat, geven we dit aan in de indicatie.~~

Aanduiding gebeurtenis

Indicatie of bij een opname, mutatie of verwijdering van de attribuutwaarde de gebeurtenis aangeduid wordt die aanleiding gaf tot verandering van de attribuutwaarde en zo ja, de specificatie van het metagegeven waarmee de gebeurtenis aangeduid wordt: Gebeurtenisomschrijving. Dit metagegeven specificeren we in ~~een separaat document~~**bijlage 1**-
~~Met het opnemen van deze aanduiding zien we af van de specificatie van 'gebeurtenis-attributen' bij objecttypen, zoals bijvoorbeeld 'Aanduiding gebeurtenis begin', zoals dat gebruikelijk is in sommige basisregistratiecatalogi. Dergelijke attributen (meta-gegevens) volgen logischerwijs uit deze aanduiding. Om duidelijk te maken om welke attribuutsoort in welke basisregistratie het gaat, geven we dit aan in de aanduiding.~~

Aanduiding brondocument

Indicatie of bij een opname, mutatie of verwijdering van de attribuutwaarde het brondocument aangeduid wordt op basis waarvan de verandering van de attribuutwaarde heeft plaatsgevonden en zo ja, de specificatie van de metagegevens waarmee het brondocument aangeduid wordt, zijnde één of meer van de volgende metagegevens: Documentidentificatie, Documentdatum, Documentcode, Documentomschrijving, Documentsoort, Documenthouder. Deze metagegevens specificeren we in ~~bijlage 1~~**een separaat document**.
~~Met het opnemen van deze aanduiding zien we af van de specificatie van 'brondocument-attributen' bij objecttypen, zoals bijvoorbeeld 'Documentnummer mutatie ...' en 'Soort document ingang geldigheid', zoals dat gebruikelijk is in sommige basisregistratiecatalogi. Dergelijke attributen (meta-gegevens) volgen logischerwijs uit deze aanduiding. Om duidelijk te maken om welke attribuutsoorten in welke basisregistratie het gaat, geven we dit aan in de aanduiding.~~

Indicatie in onderzoek	<p>De indicatie of te bevragen is dat er twijfel is of is geweest aan de juistheid van de attribuutwaarde en dat een onderzoek wordt of is uitgevoerd naar de juistheid van de attribuutwaarde. Dit metagegeven specificeren we in een separaat documentbijlage 1.</p> <p>Met het opnemen van deze indicatie zien we af van de specificatie van 'onderzoek-attributen' bij objecttypen, zoals bijvoorbeeld 'Aanduiding gegevens in onderzoek' zoals dat gebruikelijk is in sommige basisregistratiecatalogi. Dergelijke attributen (meta-gegevens) volgen logischerwijs uit deze indicatie. Om duidelijk te maken om welke attribuutsoort in welke basisregistratie het gaat, geven we dit aan in de indicatie.</p>
Aanduiding strijdigheid/nietigheid	<p>De aanduiding of te bevragen is dat de attribuutwaarde strijdig met de openbare orde dan wel nietig is. Dit metagegeven specificeren we in een separaat documentbijlage 1.</p> <p>Met het opnemen van deze aanduiding zien we af van de specificatie van 'strijdigheid/nietigheid-attributen' bij objecttypen, zoals bijvoorbeeld 'Aanduiding strijdigheid / nietigheid' zoals dat gebruikelijk is in sommige basisregistratiecatalogi. Dergelijke attributen (meta-gegevens) volgen logischerwijs uit deze aanduiding. Om duidelijk te maken om welke attribuutsoort in welke basisregistratie het gaat, geven we dit aan in de aanduiding.</p>
Indicatie kardinaliteit	<p>Deze indicatie geeft aan hoeveel keer waarden van deze attribuutsoort kunnen voorkomen bij een object van het betreffende objecttype:.</p> <ul style="list-style-type: none"> 0-1: is soms niet beschikbaar 1-1: is altijd beschikbaar 0-N: is niet altijd beschikbaar, kan een opsomming zijn 1-N: is altijd beschikbaar, kan een opsomming zijn. <p>Indien een attribuutsoort deel uit maakt van een groepsattribuutsoort, dan wordt de kardinaliteit vermeld van het attribuutsoort binnen de groepattribuutsoort. Voor de uiteindelijke kardinaliteit van het attribuutsoort moet ook rekening gehouden worden met de kardinaliteit van het groepsattribuutsoort.</p>
Indicatie authentiek	Aanduiding of het een authentiek gegeven (attribuutsoort) betreft.
Regels	Optionaliteitsregels of waardebeperkende regels zoals gespecificeerd in de desbetreffende catalogus. De regels worden dan ook alleen vermeld indien het een door KING toegevoegde voor de waarden van de attribuutsoort betreft.
Toelichting	Een inhoudelijke toelichting op de Voor attribuutsoorten die deel uitmaken van een basisregistratie betreft dit de daarin opgenomen toelichting. De toelichting wordt dan ook alleen gegeven indien het een door KING toegevoegde attribuutsoort betreft dan wel indien een toelichting nodig is, aanvullend op de toelichting in de desbetreffende catalogus.

Specificatie relatiesoort

Relatiesoorten specificeren we alleen bij het objecttype van waaruit de relatie ontspringt (zie de pijlrichting in het diagram), niet bij het gerelateerde objecttype.

Naam	De naam van de relatiesoort zoals afgeleid is van de overeenkomstige attribuutsoort in de catalogus van de desbetreffende basisregistratie dan wel, indien het een door KING toegevoegde relatiesoort betreft, de door KING vastgestelde naam van de relatiesoort.
Gerelateerd objecttype	Het objecttype waarop de relatie van toepassing is.

Indicatie kardinaliteit

Deze indicatie geeft aan hoeveel keer waarden van deze relatiesoort (i.c. relaties) kunnen voorkomen bij een object van het betreffende objecttype:.

0-1: is soms niet beschikbaar

1-1: is altijd beschikbaar

0-*: is niet altijd beschikbaar, kunnen meerdere relaties zijn

1-*: is altijd beschikbaar, kunnen meerdere relaties zijn

-: is niet altijd beschikbaar, kunnen meerdere relaties zijn tussen objecten van hetzelfde objecttype.

De kardinaliteit van de inverse relatie geven we tussen haken aan.

Indien een relatiesoort deel uit maakt van een groepsattribuutsoort, dan wordt de kardinaliteit vermeld van de relatiesoort binnen de groepsattribuutsoort. Voor de uiteindelijke kardinaliteit van de relatiesoort moet ook rekening gehouden worden met de kardinaliteit van het groepsattribuutsoort.

Herkomst	De basisregistratie of het informatiemodel waaraan de relatiesoort ontleend is dan wel 'KING' indien het een door KING Gemeenten toegevoegd relatiesoort betreft in wiens catalogus de attribuutsoort is gespecificeerd waarvan de relatiesoort is afgeleid (oftewel de basisregistratie waar de relatiesoort impliciet deel van uitmaakt).
Code	De door de desbetreffende in een basisregistratiehouder basisregistratie of ander informatiemodel aan de relatiesoort of overeenkomstige attribuutsoort toegekende uniek code. Voor door KING toegevoegde attribuutrelatiesoorten is vooral nog afgezien van het specificeren van deze code.
Definitie	De beschrijving van de betekenis van de relatiesoort zoals afgeleid van de definitie van de overeenkomstige attribuutsoort in de catalogus van de desbetreffende basisregistratie dan wel, indien het een door KING toegevoegde relatiesoort betreft, de door KING vastgestelde definitie van de relatiesoort.
Herkomst definitie	De basisregistratie of het informatiemodel waaruit de definitie is overgenomen dan wel een aanduiding die aangeeft uit welke bronnen de definitie is samengesteld. Voor een relatiesoort waarvan het overeenkomstige attribuutsoort deel uitmaakt van een basisregistratie is de definitie hieruit overgenomen. De herkomst van de definitie wordt dan ook alleen vermeld indien het een door KING toegevoegde relatiesoort betreft.
Datum opname	De datum waarop de relatiesoort is opgenomen in het RSGBI informatiemodel.
Indicatie materiële historie	Indicatie of de materiële historie van de relatiesoort te bevragen is. Materiële historie geeft aan wanneer een verandering is opgetreden in de werkelijkheid die heeft geleid tot verandering van de relatie. Voor relatiesoorten die deel uitmaken van een basisregistratie betreft dit de daarin, bij de overeenkomstige attribuutsoorten, gespecificeerde indicatie. De indicatie wordt dan ook alleen vermeld indien het een door KING toegevoegde relatiesoort betreft. In sommige basisregistratiecatalogi is het gebruikelijk de materiële historie te specificeren met specifieke 'historie attributen'. Van dergelijke attribuutsoorten zien we hier af. Om duidelijk te maken om welke attribuutsoorten in welke basisregistratie het gaat, geven we dit aan in de indicatie.

Indicatie formele historie	<p>Indicatie of de formele historie van de relatie soort te bevrage is. Formele historie geeft aan wanneer in de administratie een verandering is verwerkt van de relatie (wanneer was de verandering bekend en is deze verwerkt):</p> <p>Voor relatie soorten die deel uitmaken van een basisregistratie betreft dit de daarin, bij de overeenkomstige attribuut soort, gespecificeerde indicatie. De indicatie wordt dan ook alleen vermeld indien het een door KING toegevoegde relatie soort betreft.</p> <p>In sommige basisregistratie catalogi is het gebruikelijk de formele historie te specificeren met specifieke 'historie attributen'. Van dergelijke attribuut soorten zien we hier af. Om duidelijk te maken om welke attribuut soorten in welke basisregistratie het gaat, geven we dit aan in de indicatie.</p>
Aanduiding brondocument	<p>Indicatie of bij een opname, mutatie of verwijdering van de relatie het brondocument aangeduid wordt op basis waarvan de verandering van de relatie heeft plaatsgevonden en zo ja, de specificatie van de metagegevens waarmee het brondocument aangeduid wordt, zijnde één of meer van de volgende metagegevens: Documentidentificatie, Documentdatum, Documentcode, Documentomschrijving, Documentsoort, Documenthouder. Deze metagegevens specificeren we in een separaat document bijlage 1.</p> <p>In sommige basisregistratie catalogi is het gebruikelijk deze aanduiding te specificeren met specifieke 'brondocument attributen'. Van dergelijke attribuut soorten zien we hier af. Om duidelijk te maken om welke attribuut soorten in welke basisregistratie het gaat, geven we dit aan in de aanduiding.</p>
Indicatie in onderzoek	<p>De indicatie of te bevrage is dat er twijfel is of is geweest aan de juistheid van de relatie en dat een onderzoek wordt of is uitgevoerd naar de juistheid van de relatie. Dit metagegeven specificeren we in een separaat document bijlage 1.</p> <p>In sommige basisregistratie catalogi is het gebruikelijk deze indicatie te specificeren met specifieke 'in-onderzoek attributen'. Van dergelijke attribuut soorten zien we hier af. Om duidelijk te maken om welke attribuut soorten in welke basisregistratie het gaat, geven we dit aan in de indicatie.</p>
Aanduiding strijdigheid/nietigheid	<p>De aanduiding of te bevrage is dat de relatie strijdig met de openbare orde dan wel nietig is. Dit metagegeven specificeren we in een separaat document bijlage 1.</p> <p>In sommige basisregistratie catalogi is het gebruikelijk deze aanduiding te specificeren met specifieke 'strijdigheid/nietigheid attributen'. Van dergelijke attribuut soorten zien we hier af. Om duidelijk te maken om welke attribuut soorten in welke basisregistratie het gaat, geven we dit aan in de aanduiding.</p>
Indicatie authenticiteit	<p>Aanduiding of de attribuut soort waarvan de relatie soort is afgeleid, een authenticiteit gegeven (attribuut soort) betreft.</p>
Regels	<p>Optionaliteitsregels of waardebeperkende regels zoals gespecificeerd in de desbetreffende catalogus. De regels worden dan ook alleen vermeld indien het een door KING toegevoegd voor de voorkomens van de relatie soort betreft.</p>
Toelichting	<p>Een inhoudelijke toelichting op de Voor relatie soorten die deel uitmaken van een basisregistratie betreft dit de daarin opgenomen toelichting bij de overeenkomstige attribuut soort. De toelichting wordt dan ook alleen gegeven indien het een door KING toegevoegde relatie soort betreft dan wel indien een toelichting nodig is, aanvullend op de toelichting in de desbetreffende catalogus.</p>

4.16.1 Objecttype BESLUITTYPE

Attribuutsoort Besluittype-omschrijving

Naam	Besluittype-omschrijving
Herkomst	GFO Zaken 2004
Code	0002
XML-tag	omschrijving
Definitie	Omschrijving van de aard van BESLUITen van het BESLUITTYPE.
Herkomst definitie	GFO Zaken 2004, aangepast door KING
Datum opname	1 juni 2008
Formaat	AN80
Waardenverzameling	alle alfanumerieke tekens
Indicatie materiële historie	Nee
Indicatie formele historie	Nee
Aanduiding gebeurtenis	Nee
Aanduiding brondocument	
Indicatie in onderzoek	Nee
Aanduiding strijdigheid/nietigheid	Nee
Indicatie kardinaliteit	0 - 1
Indicatie authenticiek	Nee
Regels	-

Toelichting

Het gaat hier om een korte omschrijving van de aard van het besluit, ook wel besluitnaam genoemd. Voorbeelden: Lichte bouwvergunning, Kapvergunning, Ontheffing geluidhinder en Monumentensubsidie. Het betreft de attribuutsoort Beschikkingomschrijving in het GFO Zaken 2004.

Attribuutsoort Besluittype-omschrijving generiek

Naam	Besluittype-omschrijving generiek
Herkomst	KING
Code	
XML-tag	omschrijvingGeneriek
Definitie	Algemeen gehanteerde omschrijving van de aard van BESLUITen van het BESLUITTYPE
Herkomst definitie	KING
Datum opname	1 juni 2008
Formaat	AN80
Waardenverzameling	alle alfanumerieke tekens
Indicatie materiële historie	Nee Ja
Indicatie formele historie	Nee
Aanduiding gebeurtenis	Nee
Aanduiding brondocument	
Indicatie in onderzoek	Nee
Aanduiding strijdigheid/nietigheid	Nee
Indicatie kardinaliteit	0 - 1
Indicatie authenticiek	Nee

Regels

- De attribuutsoort verandert alleen van waarde (materiële historie) op een datum die gelijk is aan eenzelfde Versiedatum van de gerelateerde zaaktypen.

Toelichting

Het gaat hier om een korte omschrijving van de aard van het besluit, ook wel besluitnaam genoemd, zoals deze landelijk wordt toegepast binnen de ZTC voor het domein waarvan het zaaktype is afgeleid. Deze kan afwijken van de door de zaakbehandelende organisatie(s) gehanteerde naam, de Besluittype-omschrijving.

Attribuutsoort Besluitcategorie

Naam	Besluitcategorie
Herkomst	KING
Code	
XML-tag	categorie
Definitie	Typering van de aard van BESLUITen van het BESLUITTYPE.
Herkomst definitie	KING
Datum opname	1 juni 2008
Formaat	AN40
Waardenverzameling	gebaseerd op de AWB
Indicatie materiële historie	NeeJa
Indicatie formele historie	Nee
Aanduiding gebeurtenis	Nee
Aanduiding brondocument	
Indicatie in onderzoek	Nee
Aanduiding strijdigheid/nietigheid	Nee
Indicatie kardinaliteit	0 - 1
Indicatie authenticiteit	Nee
Regels	- De attribuutsoort verandert alleen van waarde (materiële historie) op een datum die gelijk is aan eenzelfde Versiedatum van de gerelateerde zaaktypen.
Toelichting	Het gaat hier om de indeling van besluittypen naar categorieën zoals Vergunning, Ontheffing en Subsidie.

Attribuutsoort Reactietermijn

Naam	Reactietermijn
Herkomst	KING
Code	
XML-tag	reactietermijn
Definitie	Het aantal dagen, gerekend vanaf de verzend- of publicatiedatum, waarbinnen verweer tegen een besluit van het besluittype mogelijk is.
Herkomst definitie	KING
Datum opname	1 juni 2008
Formaat	N3
Waardenverzameling	0-999 kalenderdagen
Indicatie materiële historie	NeeJa
Indicatie formele historie	Nee
Aanduiding gebeurtenis	Nee
Aanduiding brondocument	
Indicatie in onderzoek	Nee
Aanduiding strijdigheid/nietigheid	Nee
Indicatie kardinaliteit	1 - 1
Indicatie authenticiteit	Nee

Regels - De attribuutsoort verandert alleen van waarde (materiële historie) op een datum die gelijk is aan eenzelfde Versiedatum van de gerelateerde zaaktypen.

Toelichting

De telling begint bij de dag volgend op de verzend- of publicatiedatum. Indien geen sprake is van een reactietermijn dan is de waarde nul.

Attribuutsoort Publicatie-indicatie

Naam	Publicatie-indicatie
Herkomst	KING
Code	
XML-tag	publicatieIndicatie
Definitie	Aanduiding of BESLUITen van dit BESLUITTYPE gepubliceerd moeten worden.
Herkomst definitie	KING
Datum opname	1 juni 2008
Formaat	AN1
Waardenverzameling	J, N
Indicatie materiële historie	NeeJa
Indicatie formele historie	Nee
Aanduiding gebeurtenis	Nee
Aanduiding brondocument	
Indicatie in onderzoek	Nee
Aanduiding strijdigheid/nietigheid	Nee
Indicatie kardinaliteit	1 - 1
Indicatie authenticiteit	Nee
Regels	- De attribuutsoort verandert alleen van waarde (materiële historie) op een datum die gelijk is aan eenzelfde Versiedatum van de gerelateerde zaaktypen.

Toelichting

Het gaat hier niet alleen om de wettelijke verplichting tot publicatie maar ook om de eigen keuze van de organisatie die besluiten van dit type neemt.

Attribuutsoort Publicatietekst

Naam	Publicatietekst
Herkomst	KING
Code	
XML-tag	publicatieTekst
Definitie	De generieke tekst van de publicatie van BESLUITen van dit BESLUITTYPE
Herkomst definitie	KING
Datum opname	1 juni 2008
Formaat	AN1000
Waardenverzameling	alle alfanumerieke tekens
Indicatie materiële historie	NeeJa
Indicatie formele historie	Nee
Aanduiding gebeurtenis	Nee
Aanduiding brondocument	
Indicatie in onderzoek	Nee
Aanduiding strijdigheid/nietigheid	Nee
Indicatie kardinaliteit	0 - 1
Indicatie authenticiteit	Nee

Regels - De attribuutsoort verandert alleen van waarde (materiële historie) op een datum die gelijk is aan eenzelfde Versiedatum van de gerelateerde zaaktypen.

Toelichting

Attribuutsoort Publicatietermijn

Naam	Publicatietermijn
Herkomst	KING
Code	
XML-tag	publicatieTermijn
Definitie	Het aantal dagen, gerekend vanaf de verzend- of publicatiedatum, dat BESLUITen van dit BESLUITTYPE gepubliceerd moeten blijven.
Herkomst definitie	KING
Datum opname	1 juni 2008
Formaat	N3
Waardenverzameling	0 - 999 kalenderdagen
Indicatie materiële historie	NeeJa
Indicatie formele historie	Nee
Aanduiding gebeurtenis	Nee
Aanduiding brondocument	
Indicatie in onderzoek	Nee
Aanduiding strijdigheid/nietigheid	Nee
Indicatie kardinaliteit	0 - 1
Indicatie authenticiteit	Nee
Regels	- De attribuutsoort verandert alleen van waarde (materiële historie) op een datum die gelijk is aan eenzelfde Versiedatum van de gerelateerde zaaktypen.

Toelichting

De telling begint bij de dag volgend op de verzend- of publicatiedatum.

Attribuutsoort Toelichting

Naam	Toelichting
Herkomst	KING
Code	
XML-tag	toelichting
Definitie	Een eventuele toelichting op dit BESLUITTYPE.
Herkomst definitie	KING
Datum opname	1 juli 2012
Formaat	AN1000
Waardenverzameling	alle alfanumerieke tekens
Indicatie materiële historie	NeeJa
Indicatie formele historie	Nee
Aanduiding gebeurtenis	Nee
Aanduiding brondocument	
Indicatie in onderzoek	Nee
Aanduiding strijdigheid/nietigheid	Nee
Indicatie kardinaliteit	0 - 1
Indicatie authenticiteit	Nee

Regels - De attribuutsoort verandert alleen van waarde (materiële historie) op een datum die gelijk is aan eenzelfde Versiedatum van de gerelateerde zaaktypen.

Toelichting

Deze attribuutsoort heeft vooral een documentatiefunctie en is bedoeld om een toelichting te geven op dit BESLUITTYPE. Hier kan bijvoorbeeld een beschrijving worden gegeven van de betekenis van het besluit voor - het verloop van - een ZAAKTYPE.

Attribuutsoort Datum begin geldigheid besluittype

Naam	Datum begin geldigheid besluittype
Herkomst	KING
Code	
XML-tag	ingangsdatumObject
Definitie	De datum waarop het BESLUITTYPE is ontstaan.
Herkomst definitie	KING
Datum opname	29 mei 2009
Formaat	OnvolledigeDatum
Waardenverzameling	
Indicatie materiële historie	Nee
Indicatie formele historie	Nee
Aanduiding gebeurtenis	Nee
Aanduiding brondocument	
Indicatie in onderzoek	Nee
Aanduiding strijdigheid/nietigheid	Nee
Indicatie kardinaliteit	1 - 1
Indicatie authenticiek	Nee
Regels	- De datum is gelijk aan een Versiedatum van een gerelateerd zaaktype.

Toelichting

Met deze datum wordt aangegeven vanaf wanneer het besluittype bestaat en toegepast kan worden. Dit vindt plaats met ingang van een versie van het zaaktype dat als eerste aan het besluittype wordt gerelateerd .

Attribuutsoort Datum einde geldigheid besluittype

Naam	Datum einde geldigheid besluittype
Herkomst	KING
Code	
XML-tag	einddatumObject
Definitie	De datum waarop het BESLUITTYPE is opgeheven.
Herkomst definitie	KING
Datum opname	29 mei 2009
Formaat	OnvolledigeDatum
Waardenverzameling	
Indicatie materiële historie	Nee
Indicatie formele historie	Nee
Aanduiding gebeurtenis	Nee
Aanduiding brondocument	
Indicatie in onderzoek	Nee
Aanduiding strijdigheid/nietigheid	Nee
Indicatie kardinaliteit	0 - 1
Indicatie authenticiek	Nee

Regels ~~Alleen een~~De datum ~~die is~~ gelijk ~~is~~ aan of ~~die~~ gelegen ~~is~~ na de datum zoals opgenomen onder 'Datum begin geldigheid besluytype' ~~kan in de registratie worden opgenomen~~.
De datum is gelijk aan de dag voor een Versiedatum van een gerelateerd zaaktype.

Toelichting

Met deze datum wordt aangegeven vanaf wanneer het besluytype niet meer bestaat en niet meer toegepast kan worden. ~~Dit vindt alleen plaats bij een overgang naar een nieuwe versie van het als laatste gerelateerde zaaktype.~~

Relatiesoort maakt deel uit van

Naam	maakt deel uit van
Gerelateerd objecttype	CATALOGUS
Indicatie kardinaliteit	1
Herkomst	KING
Code	
Definitie	De CATALOGUS waartoe dit BESLUITTYPE behoort.
Herkomst definitie	KING
Datum opname	28 januari 2013
Indicatie materiële historie	Nee
Indicatie formele historie	Nee
Aanduiding brondocument	
Indicatie in onderzoek	Nee
Aanduiding strijdigheid/nietigheid	Nee
Indicatie authentiek	Nee
Regels	-
Toelichting	

Relatiesoort wordt vastgelegd in

Naam	wordt vastgelegd in
Gerelateerd objecttype	DOCUMENTINFORMATIEOBJECTTYPE
Indicatie kardinaliteit	0..* (vice versa 0..*)
Herkomst	KING
Code	
Definitie	Het DOCUMENTINFORMATIEOBJECTTYPE van documentinformatieobject en waarin besluiten van dit BESLUITTYPE worden vastgelegd.
Herkomst definitie	De BESLUITTYPEen die in documentinformatieobject en van dit DOCUMENTINFORMATIEOBJECTTYPE worden vastgelegd.
Datum opname	1 juli 2012
Indicatie materiële historie	Nee Ja
Indicatie formele historie	Nee
Aanduiding brondocument	
Indicatie in onderzoek	Nee
Aanduiding strijdigheid/nietigheid	Nee
Indicatie authentiek	Nee
Regels	- De relatiesoort ontstaat en eindigt alleen (materiële historie) op een datum die gelijk is aan de Versiedatum van de gerelateerde zaaktypen.

Toelichting

4.26.2 Objecttype CATALOGUS

Attribuutsoort Domein

Naam	Domein
Herkomst	KING
Code	
XML-tag	domein
Definitie	Een afkorting waarmee wordt aangegeven voor welk domein in de een CATALOGUS ZAAKTYPEn zijn uitgewerkt.
Herkomst definitie	KING
Datum opname	1 juli 2012
Formaat	AN5
Waardenverzameling	Hoofdletters
Indicatie materiële historie	Nee
Indicatie formele historie	Nee
Aanduiding gebeurtenis	Nee
Aanduiding brondocument	
Indicatie in onderzoek	Nee
Aanduiding strijdigheid/nietigheid	Nee
Indicatie kardinaliteit	1 - 1
Indicatie authenticiek	Nee
Regels	-
Toelichting	Voor de waardenverzameling wordt door KING een waardenlijst beheerd waarin wordt bijgehouden welke afkorting welk domein betreft.

Attribuutsoort RSIN

Naam	RSIN
Herkomst	KING op basis van NHR
Code	
XML-tag	rsin
Definitie	Het door een kamer toegekend uniek nummer voor de INGESCHREVEN NIET-NATUURLIJK PERSOON die de eigenaar is van een CATALOGUS
Herkomst definitie	NHR
Datum opname	9 april 2007
Formaat	N9
Waardenverzameling	
Indicatie materiële historie	Ja Nee
Indicatie formele historie	Ja Nee
Aanduiding gebeurtenis	Nee
Aanduiding brondocument	
Indicatie in onderzoek	Ja
Aanduiding strijdigheid/nietigheid	Nee
Indicatie kardinaliteit	1 - 1
Indicatie authenticiek	
Regels	Authentiek gegeven
Toelichting	-

Attribuutsoort Contactpersoon beheer naam

Naam	Contactpersoon beheer naam
Herkomst	KING
Code	
XML-tag	contactpersoonBeheerNaam
Definitie	De naam van de contactpersoon die verantwoordelijk is voor het beheer van de CATALOGUS.
Herkomst definitie	KING
Datum opname	1 juli 2012
Formaat	AN40
Waardenverzameling	alle alfanumerieke tekens
Indicatie materiële historie	Nee
Indicatie formele historie	Nee
Aanduiding gebeurtenis	Nee
Aanduiding brondocument	
Indicatie in onderzoek	Nee
Aanduiding strijdigheid/nietigheid	Nee
Indicatie kardinaliteit	1 - 1
Indicatie authenticiteit	Nee
Regels	-
Toelichting	

Attribuutsoort Contactpersoon beheer telefoonnummer

Naam	Contactpersoon beheer telefoonnummer
Herkomst	KING
Code	
XML-tag	contactpersoonBeheerTelefoonnummer
Definitie	Het telefoonnummer van de contactpersoon die verantwoordelijk is voor het beheer van de CATALOGUS.
Herkomst definitie	KING
Datum opname	1 juli 2012
Formaat	AN20
Waardenverzameling	alle alfanumerieke tekens
Indicatie materiële historie	Nee
Indicatie formele historie	Nee
Aanduiding gebeurtenis	Nee
Aanduiding brondocument	
Indicatie in onderzoek	Nee
Aanduiding strijdigheid/nietigheid	Nee
Indicatie kardinaliteit	0 - 1
Indicatie authenticiteit	Nee
Regels	-
Toelichting	Het type is alfanumeriek zodat eventuele toevoegingen als 'bgg', 'zak' of 'mobiel' kunnen worden verwerkt.

Attribuutsoort Contactpersoon beheer emailadres

Naam	Contactpersoon beheer emailadres
Herkomst	KING

Code	
XML-tag	contactpersoonBeheerEmailadres
Definitie	Het emailadres van de contactpersoon die verantwoordelijk is voor het beheer van de CATALOGUS.
Herkomst definitie	KING
Datum opname	1 juli 2012
Formaat	AN254
Waardenverzameling	conform RFC 5321 en RFC 5322
Indicatie materiële historie	Nee
Indicatie formele historie	Nee
Aanduiding gebeurtenis	Nee
Aanduiding brondocument	
Indicatie in onderzoek	Nee
Aanduiding strijdigheid/nietigheid	Nee
Indicatie kardinaliteit	0 - 1
Indicatie authenticiek	Nee
Regels	-
Toelichting	

4.36.3 Objecttype EIGENSCHAP

Attribuutsoort Eigenschapnaam

Naam	Eigenschapnaam
Herkomst	KING
Code	
XML-tag	naam
Definitie	De naam van de EIGENSCHAP
Herkomst definitie	KING
Datum opname	1 juli 2012
Formaat	AN20
Waardenverzameling	alle alfanumerieke tekens
Indicatie materiële historie	Nee
Indicatie formele historie	Nee
Aanduiding gebeurtenis	Nee
Aanduiding brondocument	
Indicatie in onderzoek	Nee
Aanduiding strijdigheid/nietigheid	Nee
Indicatie kardinaliteit	1 - 1
Indicatie authenticiek	Nee
Regels	-
Toelichting	

Het betreft de naam van het attribuut in het desbetreffende informatiemodel of, indien de eigenschap niet aan een informatiemodel ontleend is, de semantische naam van de eigenschap (i.t.t. de elementnaam in het XML-schema). Met de naam van de eigenschap zijn de metagegevens van de eigenschap (herkomst, formaat, waardenverzameling e.d.) te ontleenen aan het desbetreffende informatiemodel.

Attribuutsoort Definitie

Naam	Definitie
Herkomst	KING
Code	
XML-tag	definitie
Definitie	De beschrijving van de betekenis van deze EIGENSCHAP
Herkomst definitie	KING
Datum opname	1 juli 2012
Formaat	AN255
Waardenverzameling	alle alfanumerieke tekens
Indicatie materiële historie	Nee Ja
Indicatie formele historie	Nee
Aanduiding gebeurtenis	Nee
Aanduiding brondocument	
Indicatie in onderzoek	Nee
Aanduiding strijdigheid/nietigheid	Nee
Indicatie kardinaliteit	1 - 1
Indicatie authenticiek	Nee
Regels	- De attribuutsoort verandert alleen van waarde (materiële historie) op een datum die gelijk is aan een Versiedatum van het gerelateerde zaaktype.
Toelichting	

Eigenschappen vormen een krachtige en flexibele functionaliteit voor het registreren van relevante kenmerken voor ZAAKen van een specifiek ZAAKTYPE. Die kracht staat of valt echter met een heldere, eenduidige definitie van de EIGENSCHAP. Bijvoorbeeld: "De omtrek van de boom, gemeten op een hoogte van 1 meter boven het maaiveld." **De definitie wordt ontleend aan het informatiemodel waarin de eigenschap is gemodelleerd (indien van toepassing).**

Attribuutsoort Formaat

Naam	Formaat
Herkomst	KING
Code	
XML-tag	formaat
Definitie	Het soort tekens waarmee waarden van de EIGENSCHAP kunnen worden vastgelegd.
Herkomst-definitie	KING
Datum-opname	1-juli-2012
Formaat	AN20
Waardenverzameling	tekst getal datum (jjjjmmdd) datum/tijd (jjjjmmdduummss)
Indicatie-materiële-historie	Nee
Indicatie-formele-historie	Nee
Aanduiding-gebeurtenis	Nee
Aanduiding-brondocument	
Indicatie-in-onderzoek	Nee
Aanduiding-strijdigheid/nietigheid	Nee
Indicatie-kardinaliteit	1-1
Indicatie-authentiek	Nee
Regels	-
Toelichting	

Attribuutsoort Lengte

Naam	Lengte
Herkomst	KING
Code	
XML-tag	lengte
Definitie	Het aantal karakters (lengte) waarmee waarden van de EIGENSCHAP worden vastgelegd.
Herkomst-definitie	KING
Datum-opname	1-juli-2012
Formaat	AN14
Waardenverzameling	Als Formaat = tekst: 0-255 Als Formaat = getal: n,m (n: aantal cijfers geheel getal, m: aantal decimalen) Als Formaat = datum: 8 Als Formaat = datum/tijd: 14
Indicatie-materiële-historie	Nee

Indicatie formele historie	Nee
Aanduiding gebeurtenis	Nee
Aanduiding brondocument	
Indicatie in onderzoek	Nee
Aanduiding strijdigheid/nietigheid	Nee
Indicatie kardinaliteit	1—1
Indicatie authentiek	Nee
Regels	-
Toelichting	

Attribuutsoort Waardenverzameling

Naam	Waardenverzameling
Herkomst	KING
Code	
XML-tag	waardeverzameling
Definitie	De verzameling van waarden die gegevens van deze EIGENSCHAP kunnen hebben.
Herkomst definitie	KING
Datum opname	1 juli 2012
Formaat	AN100
Waardenverzameling	
Indicatie materiële historie	Nee
Indicatie formele historie	Nee
Aanduiding gebeurtenis	Nee
Aanduiding brondocument	
Indicatie in onderzoek	Nee
Aanduiding strijdigheid/nietigheid	Nee
Indicatie kardinaliteit	0—N
Indicatie authentiek	Nee
Regels	-
Toelichting	Door middel van deze attribuutsoort kan een (reeks van) waarde(n) voor de EIGENSCHAP worden gedefinieerd. Bijvoorbeeld: 'J' en 'N'.

Attribuutsoort Objecttype

Naam	Objecttype
Herkomst	KING
Code	
XML-tag	objecttype
Definitie	De naam van het objecttype waarbij de eigenschap is gemodelleerd in het informatiemodel waarvan het objecttype deel uit maakt.
Herkomst definitie	KING
Datum opname	23 september 2013
Formaat	AN40
Waardenverzameling	Letters, cijfers en liggende streepjes
Indicatie materiële historie	Ja
Indicatie formele historie	Nee
Aanduiding gebeurtenis	Nee
Aanduiding brondocument	
Indicatie in onderzoek	Nee

Aanduiding strijdigheid/nietigheid	Nee
Indicatie kardinaliteit	0 – 1
Indicatie authenticiek	Nee
Regels	De attribuutsoort verandert alleen van waarde (materiële historie) op een datum die gelijk is aan een Versiedatum van het gerelateerde zaaktype.

Toelichting

Het betreft het objecttype, in het desbetreffende informatiemodel, waarbij de eigenschap als attribuut is opgenomen cq. gemodelleerd.

Attribuutsoort Informatiemodel

Naam	Informatiemodel
Herkomst	KING
Code	
XML-tag	informatiemodel
Definitie	De naam en de versie van het informatiemodel waarin de eigenschap is gemodelleerd.
Herkomst definitie	KING
Datum opname	23 september 2013
Formaat	AN80
Waardenverzameling	Letters, cijfers en liggende streepjes
Indicatie materiële historie	Ja
Indicatie formele historie	Nee
Aanduiding gebeurtenis	Nee
Aanduiding brondocument	
Indicatie in onderzoek	Nee
Aanduiding strijdigheid/nietigheid	Nee
Indicatie kardinaliteit	0 - 1
Indicatie authenticiek	Nee
Regels	De attribuutsoort verandert alleen van waarde (materiële historie) op een datum die gelijk is aan een Versiedatum van het gerelateerde zaaktype.

Toelichting

Het betreft het informatiemodel waarin de eigenschap als attribuut is gemodelleerd.

Attribuutsoort Namespace

Naam	Namespace
Herkomst	KING
Code	
XML-tag	namespace
Definitie	De naam van het XML-schema waarin de eigenschap is opgenomen.
Herkomst definitie	KING
Datum opname	23 september 2013
Formaat	AN200
Waardenverzameling	Alle uri's van gepubliceerde xml-schema's
Indicatie materiële historie	Ja
Indicatie formele historie	Nee
Aanduiding gebeurtenis	Nee
Aanduiding brondocument	
Indicatie in onderzoek	Nee
Aanduiding strijdigheid/nietigheid	Nee
Indicatie kardinaliteit	1 - 1

Indicatie authenticiek	Nee
Regels	De attribuutsoort verandert alleen van waarde (materiële historie) op een datum die gelijk is aan een Versiedatum van het gerelateerde zaaktype.

Toelichting

Het XML-schema is afgeleid van het eerder gespecificeerde informatiemodel waarin de eigenschap is opgenomen. Het betreft een reeds bestaand xml-schema of een specifiek voor de zaaktypecatalogus of het zaaktype opgesteld xml-schema.

Attribuutsoort Complex type

Naam	Complex type
Herkomst	KING
Code	
XML-tag	complexType
Definitie	De naam van de XML-constructie in de namespace die afgeleid is van het objecttype en waarin de eigenschap is opgenomen.
Herkomst definitie	KING
Datum opname	23 september 2013
Formaat	AN80
Waardenverzameling	Alle complex types in het xml-schema zoals aangeduid met Namespace.
Indicatie materiële historie	Ja
Indicatie formele historie	Nee
Aanduiding gebeurtenis	Nee
Aanduiding brondocument	
Indicatie in onderzoek	Nee
Aanduiding strijdigheid/nietigheid	Nee
Indicatie kardinaliteit	0 - 1
Indicatie authenticiek	Nee
Regels	De attribuutsoort verandert alleen van waarde (materiële historie) op een datum die gelijk is aan een Versiedatum van het gerelateerde zaaktype.

Toelichting

Het Complextype is de 'XML-vertaling' van het Objecttype in het Informatiemodel en is opgenomen in het XML-schema dat onder Namespace genoemd is. Voor een eenduidige referentie van de eigenschap in een XML-schema is veelal het complextype benodigd waarmee duidelijk wordt van welk object de eigenschap een kenmerk is. Bijvoorbeeld, de eigenschap 'Oppervlakte' kan een kenmerk zijn van de objecttypen Perceel en van Gebouw welke zich als complex types in hetzelfde XML-schema kunnen bevinden.

Attribuutsoort Element

Naam	Element
Herkomst	KING
Code	Alle elementen
XML-tag	element
Definitie	De naam van de eigenschap in de namespace bij de complex type
Herkomst definitie	KING
Datum opname	23 september 2013
Formaat	AN80
Waardenverzameling	Alle elementen in het xml-schema zoals aangeduid met Namespace en, indien van een waarde voorzien, bij de XML-constructie zoals aangeduid met Complex type.

Indicatie materiële historie	Ja
Indicatie formele historie	Nee
Aanduiding gebeurtenis	Nee
Aanduiding brondocument	
Indicatie in onderzoek	Nee
Aanduiding strijdigheid/nietigheid	Nee
Indicatie kardinaliteit	1 - 1
Indicatie authenticiteit	Nee
Regels	De attribuutsoort verandert alleen van waarde (materiële historie) op een datum die gelijk is aan een Versiedatum van het gerelateerde zaaktype.

Toelichting

Het element is de 'XML-vertaling' van de Eigenschap in het Informatiemodel en is opgenomen in het XML-schema dat onder Namespace genoemd is. Indien Complex type van een waarde voorzien is, dan moet het element deel uit maken van dat complex type in het XML-schema dat bij Namespace genoemd is.

Attribuutsoort Toelichting

Naam	Toelichting
Herkomst	KING
Code	
XML-tag	toelichting
Definitie	Een toelichting op deze EIGENSCHAP en het belang hiervan voor ZAAKen van dit ZAAKTYPE.
Herkomst definitie	KING
Datum opname	1 juli 2012
Formaat	AN1000
Waardenverzameling	alle alfanumerieke tekens
Indicatie materiële historie	NeeJa
Indicatie formele historie	Nee
Aanduiding gebeurtenis	Nee
Aanduiding brondocument	
Indicatie in onderzoek	Nee
Aanduiding strijdigheid/nietigheid	Nee
Indicatie kardinaliteit	1-0 - 1
Indicatie authenticiteit	Nee
Regels	- De attribuutsoort verandert alleen van waarde (materiële historie) op een datum die gelijk is aan een Versiedatum van het gerelateerde zaaktype.
Toelichting	

Attribuutsoort Kardinaliteit

Naam	Kardinaliteit
Herkomst	KING
Code	
XML-tag	kardinaliteit
Definitie	Het aantal mogelijke voorkomens van deze EIGENSCHAP binnen het ZAAKTYPE.
Herkomst definitie	KING

Datum opname 1 juli 2012
Formaat AN3
Waardenverzameling gehele getallen groter dan 0
 'N' voor ongelimiteerd

Indicatie materiële historie Nee
Indicatie formele historie Nee
Aanduiding gebeurtenis Nee
Aanduiding brondocument
Indicatie in onderzoek Nee
Aanduiding strijdigheid/nietigheid Nee
Indicatie kardinaliteit 1—1
Indicatie authenticiteit Nee
Regels -
Toelichting

Attribuutsoort Datum begin geldigheid eigenschap

Naam Datum begin geldigheid eigenschap
Herkomst KING
Code
XML-tag ingangsdatumObject
Definitie De datum waarop de EIGENSCHAP is ontstaan.
Herkomst definitie KING
Datum opname 1 oktober 2013
Formaat OnvolledigeDatum
Waardenverzameling
Indicatie materiële historie Nee
Indicatie formele historie Nee
Aanduiding gebeurtenis Nee
Aanduiding brondocument
Indicatie in onderzoek Nee
Aanduiding strijdigheid/nietigheid Nee
Indicatie kardinaliteit 1 - 1
Indicatie authenticiteit Nee
Regels De datum is gelijk aan een Versiedatum van het gerelateerde zaaktype.
Toelichting

Met deze datum wordt aangegeven vanaf wanneer de eigenschap bij het zaaktype bestaat en toegepast kan worden. Dit vindt plaats met ingang van een versie van het zaaktype d.w.z. niet op tussenliggende datums.

Attribuutsoort Datum einde geldigheid eigenschap

Naam Datum einde geldigheid eigenschap
Herkomst KING
Code
XML-tag einddatumObject
Definitie De datum waarop de EIGENSCHAP is opgeheven.
Herkomst definitie KING
Datum opname 1 oktober 2013
Formaat OnvolledigeDatum
Waardenverzameling

Indicatie materiële historie	Nee
Indicatie formele historie	Nee
Aanduiding gebeurtenis	Nee
Aanduiding brondocument	
Indicatie in onderzoek	Nee
Aanduiding strijdigheid/nietigheid	Nee
Indicatie kardinaliteit	0 - 1
Indicatie authenticiteit	Nee
Regels	De datum is gelijk aan of gelegen na de datum zoals opgenomen onder 'Datum begin geldigheid eigenschap'. De datum is gelijk aan de dag voor een Versiedatum van het gerelateerde zaaktype.

Toelichting

Met deze datum wordt aangegeven vanaf wanneer de eigenschap niet meer bestaat en niet meer toegepast kan worden bij het zaaktype. Dit vindt alleen plaats bij een overgang naar een nieuwe versie van het zaaktype d.w.z. niet op tussenliggende datums.

Relatiesoort is van

Naam	is van
Gerelateerd objecttype	ZAAKTYPE
Indicatie kardinaliteit	1
Herkomst	KING
Code	
Definitie	Het ZAAKTYPE van de ZAAKen waarvoor deze EIGENSCHAP van belang is.
Herkomst definitie	KING
Datum opname	1 juli 2012
Indicatie materiële historie	Nee
Indicatie formele historie	Nee
Aanduiding brondocument	
Indicatie in onderzoek	Nee
Aanduiding strijdigheid/nietigheid	Nee
Indicatie authenticiteit	Nee
Regels	-
Toelichting	

4.46.4 Objecttype ~~DOCUMENT~~INFORMATIEOBJECTTYPE

Attribuutsoort ~~Document~~Informatieobjecttype-omschrijving

Naam	Document Informatieobjecttype-omschrijving
Herkomst	KING
Code	
XML-tag	omschrijving
Definitie	Omschrijving van de aard van document informatieobjecten van dit DOCUMENT INFORMATIEOBJECTTYPE.
Herkomst definitie	KING op basis van de Dublin Core
Datum opname	1 juni 2008
Formaat	AN80
Waardenverzameling	alle alfanumerieke tekens
Indicatie materiële historie	Nee
Indicatie formele historie	Nee
Aanduiding gebeurtenis	Nee
Aanduiding brondocument	
Indicatie in onderzoek	Nee
Aanduiding strijdigheid/nietigheid	Nee
Indicatie kardinaliteit	1 - 1
Indicatie authenticiek	Nee
Regels	-
Toelichting	

Het gaat hier om een korte omschrijving van de aard van gelijksoortige documenten, ook wel documentsoort genoemd. Voorbeelden: Bouwaanvraag, Kapvergunning, Taxatieverslag, Geboorte-akte.

Het betreft het Dublin Core metadata-element 'Subject' met als toelichting: Typically, Subject will be expressed as keywords, key phrases, or classification codes that describe a topic of the resource. Recommended best practice is to select a value from a controlled vocabulary or formal classification scheme.

Aan te bevelen is dus om aan te sluiten bij een (landelijke) domeinwaardencatalogus zoals gemodelleerd met documenttypeomschrijving generiek.

Let op dat het hier alleen om het onderwerp gaat; trefwoorden worden vastgelegd in Documenttypetrefwoord.

Attribuutsoort ~~Document~~Informatieobjecttype-omschrijving generiek

Naam	Document Informatieobjecttype-omschrijving generiek
Herkomst	KING
Code	
XML-tag	omschrijvingGeneriek
Definitie	Algemeen gehanteerde omschrijving van het DOCUMENT INFORMATIEOBJECTTYPE
Herkomst definitie	KING
Datum opname	1 juni 2008
Formaat	AN80
Waardenverzameling	RRGBZ-referentielijst DOCUMENT INFORMATIEOBJECTTYPE-OMSCHRIJVING GENERIEK
Indicatie materiële historie	Nee Ja
Indicatie formele historie	Nee
Aanduiding gebeurtenis	Nee

Aanduiding brondocument

Indicatie in onderzoek	Nee
Aanduiding strijdigheid/nietigheid	Nee
Indicatie kardinaliteit	0 - 1
Indicatie authenticiteit	Nee

Regels - De attribuutsoort verandert alleen van waarde (materiële historie) op een datum die gelijk is aan eenzelfde Versiedatum van de gerelateerde zaaktypen.

Toelichting

Het gaat hier om een korte omschrijving van de aard van gelijksoortige documenten, ook wel documentnaam genoemd, zoals deze landelijk wordt toegepast. Deze kan afwijken van de door de zaakbehandelende organisatie(s) gehanteerde naam, de ~~Document~~Informatieobjecttype-omschrijving. De domeinwaarden zijn opgenomen in een specifieke referentielijst. De daarin aanwezige waarden zijn overgenomen uit de NEN2084 en aangevuld met voor de overheid (als geheel) relevante ~~document~~informatieobjecttypen.

Attribuutsoort ~~Document~~Informatieobjectcategorie

Naam	Document Informatieobjectcategorie
Herkomst	KING
Code	
XML-tag	categorie
Definitie	Typering van de aard van document informatieobjecten van dit DOCUMENT INFORMATIEOBJECTTYPE.
Herkomst definitie	KING op basis van de Dublin Core
Datum opname	1 juni 2008
Formaat	AN80
Waardenverzameling	alle alfanumerieke tekens
Indicatie materiële historie	Nee Ja
Indicatie formele historie	Nee
Aanduiding gebeurtenis	Nee
Aanduiding brondocument	
Indicatie in onderzoek	Nee
Aanduiding strijdigheid/nietigheid	Nee
Indicatie kardinaliteit	1 - 1
Indicatie authenticiteit	Nee
Regels	- De attribuutsoort verandert alleen van waarde (materiële historie) op een datum die gelijk is aan eenzelfde Versiedatum van de gerelateerde zaaktypen.

Toelichting

Voorbeelden hiervan zijn 'Vergunning', 'Subsidie-aanvraag', 'Onderzoeksrapport', Besluit. Het betreft het Dublin Core metadata-element 'Type' met als toelichting: Type includes terms describing general categories, functions, genres, or aggregation levels for content. Recommended best practice is to select a value from a controlled vocabulary (for example, the DCMI Type Vocabulary (DCT)). To describe the physical or digital manifestation of the resource, use the Format element.
Aan te bevelen is dus om te komen tot een (landelijke) domeinwaardenverzameling.

Attribuutsoort ~~Document~~Informatieobjecttypetrefwoord

Naam	Document Informatieobjecttypetrefwoord
Herkomst	KING
Code	

XML-tag	trefwoord
Definitie	Trefwoord(en) waarmee documentinformatieobjecten van het DOCUMENTINFORMATIEOBJECTTYPE kunnen worden gekarakteriseerd.
Herkomst definitie	KING
Datum opname	1 juni 2008
Formaat	AN30
Waardenverzameling	alle alfanumerieke tekens
Indicatie materiële historie	NeeJa
Indicatie formele historie	Nee
Aanduiding gebeurtenis	Nee
Aanduiding brondocument	
Indicatie in onderzoek	Nee
Aanduiding strijdigheid/nietigheid	Nee
Indicatie kardinaliteit	0 - N
Indicatie authenticiteit	Nee
Regels	- De attribuutsoort verandert alleen van waarde (materiële historie) op een datum die gelijk is aan eenzelfde Versiedatum van de gerelateerde zaaktypen.
Toelichting	

Attribuutsoort Vertrouwelijkheidaanduiding

Naam	Vertrouwelijkheidaanduiding
Herkomst	KING
Code	
XML-tag	vertrouwelijkAanduiding
Definitie	Aanduiding van de mate waarin documentinformatieobjecten van dit DOCUMENTINFORMATIEOBJECTTYPE voor de openbaarheid bestemd zijn.
Herkomst definitie	KING
Datum opname	1 juli 2012
Formaat	AN20

Waardenverzameling

ZEER GEHEIM (indien kennisnemen door niet gerechtigden zeer ernstige schade kan toebrengen aan het belang van de Staat of zijn bondgenoten)

GEHEIM (indien kennisnemen door niet gerechtigden ernstige schade kan toebrengen aan het belang van de Staat of zijn bondgenoten)

CONFIDENTIEEL (indien kennisnemen door niet gerechtigden schade kan toebrengen aan het belang van de Staat of zijn bondgenoten)

VERTROUWELIJK (indien kennisnemen door niet gerechtigden nadeel kan toebrengen aan het belang van één of meer zaakbehandelende organisaties, betrokkenen bij de zaak en/of andere publiekrechtelijke organisaties)

ZAAKVERTROUWELIJK (indien kennisnemen door anderen dan betrokkenen bij de zaak nadeel kan toebrengen aan het belang van één of meer zaakbehandelende organisaties, betrokkenen bij de zaak en/of andere publiekrechtelijke organisaties)

INTERN (indien kennisnemen door anderen dan medewerkers van de zaakbehandelende organisatie(s) nadeel kan toebrengen aan het belang van één of meer zaakbehandelende organisaties, betrokkenen bij de zaak en/of andere publiekrechtelijke organisaties)

BEPERKT OPENBAAR (indien kennisnemen door anderen dan medewerkers van de zaakbehandelende organisatie(s) betrokkenen bij de zaak nadeel kan toebrengen aan het belang van één of meer zaakbehandelende organisaties, betrokkenen bij de zaak en/of andere publiekrechtelijke organisaties)

OPENBAAR (in alle andere gevallen)

Indicatie materiële historie

NeeJa

Indicatie formele historie

Nee

Aanduiding gebeurtenis

Nee

Aanduiding brondocument

Indicatie in onderzoek

Nee

Aanduiding strijdigheid/nietigheid

Nee

Indicatie kardinaliteit

0 - 1

Indicatie authenticiteit

Nee

Regels

Deze attribuutsoort prevaleert boven de Vertrouwelijkheidsaanduiding van het ZAAKTYPE. Indien geen Vertrouwelijkheidsaanduiding voor het ~~DOCUMENTINFORMATIEOBJECT~~TYPE is ingesteld, wordt deze bepaald door de Vertrouwelijkheidsaanduiding van het ZAAKTYPE. De attribuutsoort verandert alleen van waarde (materiële historie) op een datum die gelijk is aan eenzelfde Versiedatum van de gerelateerde zaaktypen.

Toelichting

Middels deze attribuutsoort kan worden vastgelegd in welke mate **documentinformatieobjecten** van dit **DOCUMENTINFORMATIEOBJECTTYPE** bestemd zijn voor de openbaarheid. Zo kan een ZAAK waarvoor in het ZAAKTYPE is vastgelegd dat de Vertrouwelijkheidsaanduiding 'Openbaar' is, toch **documentinformatieobjecten** bevatten die op basis van hun **DOCUMENTINFORMATIEOBJECTTYPE** niet - samen met de openbare zaakinformatie - 'Openbaar' worden gemaakt. Denk bijvoorbeeld aan privacygevoelige informatie zoals een Bibob-advies. De domeinwaarden zijn afgeleid van het Besluit voorschrift informatiebeveiliging rijksdienst bijzondere informatie (VIRBI).

Attribuutsoort Model

Naam	Model
Herkomst	KING
Code	
XML-tag	model
Definitie	De URL naar het model / sjabloon dat wordt gebruikt voor de creatie van documentinformatieobjecten van dit DOCUMENTINFORMATIEOBJECTTYPE .
Herkomst definitie	KING
Datum opname	1 juli 2012
Formaat	anyURL
Waardenverzameling	
Indicatie materiële historie	NeeJa
Indicatie formele historie	Nee
Aanduiding gebeurtenis	Nee
Aanduiding brondocument	
Indicatie in onderzoek	Nee
Aanduiding strijdigheid/nietigheid	Nee
Indicatie kardinaliteit	0 - N
Indicatie authenticiteit	Nee
Regels	- De attribuutsoort verandert alleen van waarde (materiële historie) op een datum die gelijk is aan eenzelfde Versiedatum van de gerelateerde zaaktypen.

Toelichting

Voor veel **documentinformatieobjecttypen** worden standaardmodellen / -sjablonen gedefinieerd die worden gebruikt voor de creatie van nieuwe documenten. Deze attribuutsoort relateert dergelijke sjablonen aan - de creatie van documenten van - dit **documentinformatieobjecttype**.

Attribuutsoort Toelichting

Naam	Toelichting
Herkomst	KING
Code	
XML-tag	toelichting
Definitie	Een eventuele toelichting op dit DOCUMENTINFORMATIEOBJECTTYPE .
Herkomst definitie	KING
Datum opname	1 juli 2012
Formaat	AN1000
Waardenverzameling	alle alfanumerieke tekens
Indicatie materiële historie	NeeJa
Indicatie formele historie	Nee
Aanduiding gebeurtenis	Nee

Aanduiding brondocument

Indicatie in onderzoek	Nee
Aanduiding strijdigheid/nietigheid	Nee
Indicatie kardinaliteit	0 - 1
Indicatie authenticiteit	Nee

Regels - De attribuutsoort verandert alleen van waarde (materiële historie) op een datum die gelijk is aan eenzelfde Versiedatum van de gerelateerde zaaktypen.

Toelichting

Deze attribuutsoort heeft vooral een documentatiefunctie en is bedoeld om een toelichting te geven op dit **DOCUMENTINFORMATIEOBJECTTYPE**. Hier kan bijvoorbeeld een beschrijving worden gegeven van de betekenis van het **documentinformatieobjecttype** en de aard van de documenten die ertoe behoren.

Attribuutsoort Datum begin geldigheid **documentinformatieobjecttype**

Naam	Datum begin geldigheid documentinformatieobjecttype
Herkomst	KING
Code	
XML-tag	ingangsdatumObject
Definitie	De datum waarop het DOCUMENTINFORMATIEOBJECTTYPE is ontstaan.
Herkomst definitie	KING
Datum opname	1 oktober 2009
Formaat	OnvolledigeDatum
Waardenverzameling	
Indicatie materiële historie	Nee
Indicatie formele historie	Nee
Aanduiding gebeurtenis	Nee
Aanduiding brondocument	
Indicatie in onderzoek	Nee
Aanduiding strijdigheid/nietigheid	Nee
Indicatie kardinaliteit	1 - 1
Indicatie authenticiteit	Nee
Regels	- De datum is gelijk aan een Versiedatum van een gerelateerd zaaktype.

Toelichting

Met deze datum wordt aangegeven vanaf wanneer het **documentinformatieobjecttype** bestaat en toegepast kan worden. Dit vindt plaats met ingang van een versie van het zaaktype dat als eerste aan het informatieobjecttype wordt gerelateerd.

Attribuutsoort Datum einde geldigheid **documentinformatieobjecttype**

Naam	Datum einde geldigheid documentinformatieobjecttype
Herkomst	KING
Code	
XML-tag	einddatumObject
Definitie	De datum waarop het DOCUMENTINFORMATIEOBJECTTYPE is opgeheven.
Herkomst definitie	KING
Datum opname	1 oktober 2009
Formaat	OnvolledigeDatum
Waardenverzameling	
Indicatie materiële historie	Nee

Indicatie formele historie	Nee
Aanduiding gebeurtenis	Nee
Aanduiding brondocument	
Indicatie in onderzoek	Nee
Aanduiding strijdigheid/nietigheid	Nee
Indicatie kardinaliteit	0 - 1
Indicatie authenticiek	Nee

Regels ~~Alleen een~~De datum ~~die is~~ gelijk ~~is~~ aan of ~~die~~ gelegen ~~is~~ na de datum zoals opgenomen onder 'Datum begin geldigheid documentinformatieobjecttype' ~~kan in de registratie worden opgenomen.~~
De datum is gelijk aan de dag voor een Versiedatum van een gerelateerd zaaktype.

Toelichting

Met deze datum wordt aangegeven vanaf wanneer het ~~document~~informatieobjecttype niet meer bestaat en niet meer toegepast kan worden. ~~Dit vindt alleen plaats bij een overgang naar een nieuwe versie van het als laatste gerelateerde zaaktype.~~

Relatiesoort maakt deel uit van

Naam	maakt deel uit van
Gerelateerd objecttype	CATALOGUS
Indicatie kardinaliteit	1
Herkomst	KING
Code	
Definitie	De CATALOGUS waartoe dit DOCUMENTINFORMATIEOBJECTTYPE behoort.
Herkomst definitie	KING
Datum opname	28 januari 2013
Indicatie materiële historie	Nee
Indicatie formele historie	Nee
Aanduiding brondocument	
Indicatie in onderzoek	Nee
Aanduiding strijdigheid/nietigheid	Nee
Indicatie authenticiek	Nee
Regels	-
Toelichting	

4.56.5 Objecttype RESULTAATTYPE

Attribuutsoort Resultaatypeomschrijving

Naam	Resultaatypeomschrijving
Herkomst	KING
Code	
XML-tag	omschrijving
Definitie	Omschrijving van de aard van resultaten van het RESULTAATTYPE.
Herkomst definitie	KING
Datum opname	1 juli 2012
Formaat	AN20
Waardenverzameling	alle alfanumerieke tekens
Indicatie materiële historie	Nee
Indicatie formele historie	Nee
Aanduiding gebeurtenis	Nee
Aanduiding brondocument	
Indicatie in onderzoek	Nee
Aanduiding strijdigheid/nietigheid	Nee
Indicatie kardinaliteit	1 - 1
Indicatie authenticiteit	Nee
Regels	-

Toelichting

Het gaat hier om de benaming van resultaten (van uitvoering van zaken van het betreffende zaaktype) zoals de organisatie die hanteert. Deze kunnen afwijken van hetgeen standaard is voor het domein cq. de ZTC die voor dat domein is opgesteld. Aan te bevelen is zoveel mogelijk aan te sluiten bij die standaard zijnde de waarden in 'Resultaatype-omschrijving generiek'.

Attribuutsoort Resultaatypeomschrijving generiek

Naam	Resultaatypeomschrijving generiek
Herkomst	KING
Code	
XML-tag	omschrijvingGeneriek
Definitie	Algemeen gehanteerde omschrijving van de aard van resultaten van het RESULTAATTYPE.
Herkomst definitie	KING, o.b.v. ZTC 1.0
Datum opname	1 juli 2012
Formaat	AN20
Waardenverzameling	alle alfanumerieke tekens
Indicatie materiële historie	Nee Ja
Indicatie formele historie	Nee
Aanduiding gebeurtenis	Nee
Aanduiding brondocument	
Indicatie in onderzoek	Nee
Aanduiding strijdigheid/nietigheid	Nee
Indicatie kardinaliteit	1 - 1
Indicatie authenticiteit	Nee

Regels

- De attribuutsoort verandert alleen van waarde (materiële historie) op een datum die gelijk is aan een Versiedatum van het gerelateerde zaaktype.

Toelichting

Het gaat hier om een korte omschrijving van de aard van het resultaat, zoals deze landelijk wordt toegepast voor zaken van het betreffende ZAAKTYPE en is opgenomen in de ZTC voor het betreffende domein. Deze kan afwijken van de door de zaakbehandelende organisatie(s) gehanteerde naam, de Resultaattypenomschrijving.

Het gaat om resultaten zoals 'verleend', 'toegekend', 'afgewezen', 'verwerkt', 'gegrond', 'ongeground', 'geweigerd', 'niet nodig', 'ontvankelijk', 'niet ontvankelijk', 'vastgesteld', 'niet vastgesteld'.

Attribuutsoort Selectielijstklasse

Naam	Selectielijstklasse
Herkomst	KING
Code	
XML-tag	selectielijstklasse
Definitie	Verwijzing naar de voor het archiefregime bij het RESULTAATTYPEN relevante passage in de Selectielijst Archiefbescheiden van de voor het ZAAKTYPE verantwoordelijke overheidsorganisatie.
Herkomst definitie	KING, o.b.v. ZTC 1.0
Datum opname	1 juli 2012
Formaat	AN500
Waardenverzameling	de aanduidingen van de passages cq. klassen in de gehanteerde selectielijst.
Indicatie materiële historie	NeeJa
Indicatie formele historie	Nee
Aanduiding gebeurtenis	Nee
Aanduiding brondocument	
Indicatie in onderzoek	Nee
Aanduiding strijdigheid/nietigheid	Nee
Indicatie kardinaliteit	0 - 1
Indicatie authenticiteit	Nee
Regels	- De attribuutsoort verandert alleen van waarde (materiële historie) op een datum die gelijk is aan een Versiedatum van het gerelateerde zaaktype.
Toelichting	Bij gemeenten gaat het om de aanduidingen van de categorie in de Selectielijst waarin per categorie de archiefactietermijn wordt vermeld van de daartoe behorende soorten documenten. In niet-gemeentelijke selectielijsten wordt soms een ander begrip dan categorie gehanteerd. Vandaar dat we hier het begrip 'klasse' hanteren.

Attribuutsoort Archiefnominatie

Naam	Archiefnominatie
Herkomst	KING
Code	
XML-tag	archiefnominatie
Definitie	Aanduiding die aangeeft of ZAAKen met een resultaat van dit RESULTAATTYPEN blijvend moeten worden bewaard of (op termijn) moeten worden vernietigd .
Herkomst definitie	KING, o.b.v. Archiefwet 1995
Datum opname	1 juli 2012
Formaat	AN16

Waardenverzameling Blijvend bewaren
Vernietigen

Indicatie materiële historie	NeeJa
Indicatie formele historie	Nee
Aanduiding gebeurtenis	Nee
Aanduiding brondocument	
Indicatie in onderzoek	Nee
Aanduiding strijdigheid/nietigheid	Nee
Indicatie kardinaliteit	1 - 1
Indicatie authenticiteit	Nee
Regels	De attribuutsoort verandert alleen van waarde (materiële historie) op een datum die gelijk is aan een Versiedatum van het gerelateerde zaaktype.

Toelichting

De attribuutsoort specificeert het 'archieffregime' voor de zaakdossiers van het ZAAKTYPE waarvan de zaak het desbetreffende RESULTAATTYPE heeft. Het archieffregime van zaken van een ZAAKTYPE verschilt naar gelang het resultaat van die zaken.

In het geval van vernietigen wordt het zaakdossier na enige tijd vernietigd. In het geval van blijvend bewaren wordt het zaakdossier na enige tijd overgebracht naar een archiefbewaarplaats (de in art. 12 van de Archiefwet 1995 bepaalde algemene termijn is 20 jaar). Door middel van de attribuutsoort Archiefactietermijn wordt gespecificeerd na verloop van hoeveel tijd wordt overgegaan tot vernietiging resp. overbrenging.

Attribuutsoort Archiefactietermijn

Naam	Archiefactietermijn
Herkomst	KING
Code	
XML-tag	archieffactietermijn
Definitie	De termijn waarna het zaakdossier (de ZAAK met alle bijbehorende DOCUMENTINFORMATIEOBJECT en) van een ZAAK met een resultaat van dit RESULTAATTYPE vernietigd of overgebracht (naar een archiefbewaarplaats) moet worden.
Herkomst definitie	KING, o.b.v. ZTC 1.0
Datum opname	1 juli 2012
Formaat	N4
Waardenverzameling	0-9999 maanden
Indicatie materiële historie	NeeJa
Indicatie formele historie	Nee
Aanduiding gebeurtenis	Nee
Aanduiding brondocument	
Indicatie in onderzoek	Nee
Aanduiding strijdigheid/nietigheid	Nee
Indicatie kardinaliteit	1 - 1
Indicatie authenticiteit	Nee
Regels	- De attribuutsoort verandert alleen van waarde (materiële historie) op een datum die gelijk is aan een Versiedatum van het gerelateerde zaaktype.

Toelichting

Of sprake is van vernietigen of overbrengen (in het geval van blijvend bewaren) is vastgelegd met de attribuutsoort Archiefnominatie.

De datum waarop de termijn start, is afhankelijk van de waarde van Brondatum archiefprocedure. Let op: de eenheid waarin de Archiefactietermijn wordt uitgedrukt, is gewijzigd naar maanden (in plaats van jaren, zoals was gedefinieerd in versie 1.0 van de Zaaktypecatalogus). Reden hiervoor is dat de archiefactietermijn in selectielijsten niet altijd is gesteld op gehele jaren.

De algemene termijn voor overbrenging is 20 jaar cq. 240 maanden.

Attribuutsoort Brondatum archiefprocedure

Naam	Brondatum archiefprocedure
Herkomst	KING
Code	
XML-tag	brondatumProcedure
Definitie	Aanduiding van de brondatum voor de start van de Archiefactietermijn van het zaakdossier.
Herkomst definitie	ZTC 1.0, gewijzigd door KING
Datum opname	1 juli 2012
Formaat	AN20
Waardenverzameling	<ul style="list-style-type: none"> - 'afgehandeld': de termijn start op de datum waarop de zaak is afgehandeld (ZAAK.Einddatum in het RGBZ); - 'ingangsdatum besluit': de termijn start op de datum waarop het besluit van kracht wordt (BESLUIT.Ingangsdatum in het RGBZ); - 'vervaldatum besluit': de termijn start op de dag na de datum waarop het besluit vervalt (BESLUIT.Vervaldatum in het RGBZ); - 'eigenschap': de termijn start op de datum die vermeld is in een zaaktype-specifieke eigenschap (zijnde een 'datumveld'); - 'ander datumkenmerk': de termijn start op de datum die in een ander datumveld bij de zaak of bij een gerelateerde zaak (voorafgaand, volgend op of deelzaak) is vastgelegd.
Indicatie materiële historie	NeeJa
Indicatie formele historie	Nee
Aanduiding gebeurtenis	Nee
Aanduiding brondocument	
Indicatie in onderzoek	Nee
Aanduiding strijdigheid/nietigheid	Nee
Indicatie kardinaliteit	1 - 1
Indicatie authentiek	Nee
Regels	<p>Als de waarde van deze attribuutsoort 'ander datumkenmerkeigenschap' is, dient middels de relatiesoort 'heeft voor Brondatum archiefprocedure relevante EIGENSCHAP' attribuutsoort Eigenschap-archiefprocedure te worden vastgelegd welke EIGENSCHAP de brondatum bevat.</p> <p>Als de waarde van deze attribuutsoort 'ander datumkenmerk' is, dient middels de attribuutsoort Toelichting te worden beschreven welk datumveld de brondatum bevat.</p> <p>De attribuutsoort verandert alleen van waarde (materiële historie) op een datum die gelijk is aan een Versiedatum van het gerelateerde zaaktype.</p>
Toelichting	

Het betreft het 'datumveld' waarvan de daarin vermelde datum als startdatum van de Archiefactietermijn genomen moet worden. Meerdere datumvelden komen hiervoor in aanmerking. Deze specificeren we onder '~~Domein-attribuutsoort~~ Waardenverzameling'. In het geval van 'ander datumkenmerk' zal de einddatum van de archiefactietermijn bij een zaak handmatig bepaald moeten worden, in andere gevallen kan deze berekend worden. Let op: deze attribuutsoort had in de ZTC 1.0 de naam 'Ingang V-termijn'.

Attribuutsoort Toelichting

Naam	Toelichting
Herkomst	KING
Code	
XML-tag	toelichting
Definitie	Een toelichting op dit RESULTAATTYPE en het belang hiervan voor ZAAKen waarin een Resultaat van dit RESULTAATTYPE wordt geselecteerd.
Herkomst definitie	KING
Datum opname	1 juli 2012
Formaat	AN1000
Waardenverzameling	alle alfanumerieke tekens
Indicatie materiële historie	NeeJa
Indicatie formele historie	Nee
Aanduiding gebeurtenis	Nee
Aanduiding brondocument	
Indicatie in onderzoek	Nee
Aanduiding strijdigheid/nietigheid	Nee
Indicatie kardinaliteit	1-0 - 1
Indicatie authenticiteit	Nee
Regels	<p>-De attribuutsoort moet van een waarde voorzien zijn indien de attribuutsoort 'Brondatum archiefprocedure' de waarde 'ander datumkenmerk' heeft.</p> <p>De attribuutsoort verandert alleen van waarde (materiële historie) op een datum die gelijk is aan een Versiedatum van het gerelateerde zaaktype.</p>

Toelichting

Naast een toelichting op het resultaattype en het belang hiervan wordt hierin (tekstueel) aangegeven op basis van welk datumveld de brondatum voor de archiefprocedure bepaald wordt indien dit een 'ander datumkenmerk' is zoals gespecificeerd bij 'Brondatum archiefprocedure'.

Attribuutsoort Datum begin geldigheid resultaattype

Naam	Datum begin geldigheid resultaattype
Herkomst	KING
Code	
XML-tag	ingangsdatumObject
Definitie	De datum waarop het RESULTAATTYPE is ontstaan.
Herkomst definitie	KING
Datum opname	1 juli 2012
Formaat	OnvolledigeDatum
Waardenverzameling	
Indicatie materiële historie	Nee
Indicatie formele historie	Nee
Aanduiding gebeurtenis	Nee
Aanduiding brondocument	

Indicatie in onderzoek	Nee
Aanduiding strijdigheid/nietigheid	Nee
Indicatie kardinaliteit	1 - 1
Indicatie authentiek	Nee
Regels	De datum is gelijk aan een Versiedatum van het gerelateerde zaaktype.
Toelichting	Met deze datum wordt aangegeven vanaf wanneer het resultaattype bestaat en toegepast kan worden. Dit vindt plaats met ingang van een versie van het zaaktype d.w.z. niet op tussenliggende datums.

Attribuutsoort Datum einde geldigheid resultaattype

Naam	Datum einde geldigheid resultaattype
Herkomst	KING
Code	
XML-tag	einddatumObject
Definitie	De datum waarop het RESULTAATTYPER is opgegeven.
Herkomst definitie	KING
Datum opname	1 juli 2012
Formaat	OnvolledigeDatum
Waardenverzameling	
Indicatie materiële historie	Nee
Indicatie formele historie	Nee
Aanduiding gebeurtenis	Nee
Aanduiding brondocument	
Indicatie in onderzoek	Nee
Aanduiding strijdigheid/nietigheid	Nee
Indicatie kardinaliteit	0 - 1
Indicatie authentiek	Nee
Regels	- De datum is gelijk aan of gelegen na de datum zoals opgenomen onder 'Datum begin geldigheid resultaattype'. De datum is gelijk aan de dag voor een Versiedatum van het gerelateerde zaaktype.
Toelichting	Met deze datum wordt aangegeven vanaf wanneer het resultaattype niet meer bestaat en niet meer toegepast kan worden. Dit vindt alleen plaats bij een overgang naar een nieuwe versie van het zaaktype d.w.z. niet op tussenliggende datums.

Relatiesoort heeft verplichte

Naam	heeft verplichte
Gerelateerd objecttype	Zaak- document informatieobject-type
Indicatie kardinaliteit	0..* (vice versa 0..N)
Herkomst	KING
Code	
Definitie	De DOCUMENTINFORMATIEOBJECT TYPEen die verplicht aanwezig moeten zijn in het zaakdossier van ZAAKen van dit ZAAKTYPE voordat een resultaat van dit RESULTAATTYPER kan worden gezet.
Herkomst definitie	KING
Datum opname	1 juli 2012
Indicatie materiële historie	Nee Ja
Indicatie formele historie	Nee
Aanduiding brondocument	

Indicatie in onderzoek	Nee
Aanduiding strijdigheid/nietigheid	Nee
Indicatie authenticiteit	Nee
Regels	- De relatiesoort ontstaat en eindigt alleen (materiële historie) op een datum die gelijk is resp. een dag ligt voor een Versiedatum van het gerelateerd zaaktype.

Toelichting

Met behulp van deze relatiesoort kan worden geconfigureerd dat bij het zetten van een resultaat van een bepaald RESULTAATTYPE een **DOCUMENTINFORMATIEOBJECT** van **DOCUMENTINFORMATIEOBJECTTYPE** in het zaakdossier aanwezig moet zijn. Denk aan een document van **DOCUMENTINFORMATIEOBJECTTYPE** 'Besluit' als in een collectevergunningzaak een resultaat van 'Resultaattypeomschrijving generiek' wordt gezet met de waarde 'verleend' of 'geweigerd'. Als in die zaak een resultaat van 'Resultaattypeomschrijving generiek' wordt gezet met de waarde 'niet nodig', is 'Besluit' geen verplicht **documentinformatieobjecttype**, maar bijvoorbeeld wel het **documentinformatieobjecttype** 'Mededeling' waarin de aanvrager wordt geïnformeerd over het niet nodig zijn van een vergunning.

Relatiesoort heeft verplichte

Naam	heeft verplichte
Gerelateerd objecttype	ZAAKOBJECTTYPE
Indicatie kardinaliteit	0..* (vice versa 0..*)
Herkomst	KING
Code	
Definitie	De ZAAKOBJECTTYPEen die verplicht gerelateerd moeten zijn aan ZAAKen van dit ZAAKTYPE voordat een resultaat van dit RESULTAATTYPE kan worden gezet.
Herkomst definitie	KING
Datum opname	1 juli 2012
Indicatie materiële historie	NeeJa
Indicatie formele historie	Nee
Aanduiding brondocument	
Indicatie in onderzoek	Nee
Aanduiding strijdigheid/nietigheid	Nee
Indicatie authenticiteit	Nee
Regels	- De relatiesoort ontstaat en eindigt alleen (materiële historie) op een datum die gelijk is resp. een dag ligt voor een Versiedatum van het gerelateerd zaaktype.

Toelichting

Met behulp van deze relatiesoort kan worden geconfigureerd dat bij het zetten van een resultaat van een bepaald RESULTAATTYPE een OBJECT van ZAAKOBJECTTYPE aan de ZAAK moet zijn gerelateerd.

Relatiesoort heeft voor Brondatum archiefprocedure relevante

Naam	heeft voor Brondatum archiefprocedure relevante
Gerelateerd objecttype	EIGENSCHAP
Indicatie kardinaliteit	0..1
Herkomst	KING
Code	
Definitie	De EIGENSCHAP die bepalend is voor het moment waarop de Archiefactietermijn start voor een ZAAK met een resultaat van dit RESULTAATTYPE.
Herkomst definitie	KING

Datum opname	1 juli 2012
Indicatie materiële historie	NeeJa
Indicatie formele historie	Nee
Aanduiding brondocument	
Indicatie in onderzoek	Nee
Aanduiding strijdigheid/nietigheid	Nee
Indicatie authenticiek	Nee
Regels	<p>Een relatie van deze relatiesoort moet aanwezig zijn en is alleen aanwezig indien de attribuutsoort 'Brondatum archiefprocedure' de waarde 'eigenschap' heeft.</p> <p>De gerelateerde EIGENSCHAP moet van het formaat 'Datum' of 'Datum/tijd' zijn.</p> <p>De relatiesoort ontstaat en eindigt alleen (materiële historie) op een datum die gelijk is resp. een dag ligt voor een Versiedatum van het gerelateerd zaaktype.</p>

Toelichting

Het datumveld dat bepalend is voor de start van de archiefactietermijn wordt gespecificeerd met de attribuutsoort 'Brondatum archiefprocedure'. Indien dit een zaaktype-specifieke eigenschap is, dan wordt met deze relatie aangeduid om welke eigenschap het gaat. Denk bijvoorbeeld aan eigenschappen als 'Datum geboorte' bij een geboorteaangifte, 'Datum uit dienst' bij pensionering, et cetera.

Relatiesoort is relevant voor

Naam	is relevant voor
Gerelateerd objecttype	ZAAKTYPE
Indicatie kardinaliteit	1
Herkomst	KING
Code	
Definitie	Het ZAAKTYPE van ZAAKen waarin resultaten van dit RESULTAATTYPE bereikt kunnen worden.
Herkomst definitie	KING
Datum opname	1 juli 2012
Indicatie materiële historie	Nee
Indicatie formele historie	Nee
Aanduiding brondocument	
Indicatie in onderzoek	Nee
Aanduiding strijdigheid/nietigheid	Nee
Indicatie authenticiek	Nee
Regels	-

Toelichting

Niet elk RESULTAATTYPE is relevant voor ZAAKen van een ZAAKTYPE. Deze relatiesoort is opgenomen om bij een ZAAKTYPE vast te kunnen leggen welke deelverzameling RESULTAATTYPEN relevant kan zijn voor ZAAKen van dit ZAAKTYPE en behandelen zo een overzichtelijke lijst met resultaattypen te kunnen presenteren.

Relatiesoort leidt tot

Naam	leidt tot
Gerelateerd objecttype	BESLUITTYPE
Indicatie kardinaliteit	1..* (vice versa 0..*)
Herkomst	KING
Code	

Definitie	Het BESLUITTYPE van besluiten die gepaard gaan met resultaten van het RESULTAATTYPE.
Herkomst definitie	KING
Datum opname	31 december 2012
Indicatie materiële historie	NeeJa
Indicatie formele historie	Nee
Aanduiding brondocument	
Indicatie in onderzoek	Nee
Aanduiding strijdigheid/nietigheid	Nee
Indicatie authentiek	Nee
Regels	- De relatiesoort ontstaat en eindigt alleen (materiële historie) op een datum die gelijk is resp. een dag ligt voor een Versiedatum van het gerelateerd zaaktype.

Toelichting

Een besluit is altijd het gevolg van, of gaat gepaard met het resultaat van een zaak. Met deze relatie worden deze verbanden op type-niveau gelegd.

Relatiesoort bepaalt afwijkend archiefregime van

Naam	bepaalt afwijkend archiefregime van
Gerelateerd objecttype	ZAAK-INFORMATIEOBJECT-TYPE
Indicatie kardinaliteit	0..* (vice versa 0..*)
Herkomst	KING
Code	
Definitie	Informatieobjecten van een INFORMATIEOBJECTTYPE bij zaken van een ZAAKTYPE waarvan, op grond van resultaten van een RESULTAATTYPE bij dat ZAAKTYPE, de archiveringskenmerken afwijken van de archiveringskenmerken van het ZAAKTYPE.
Herkomst definitie	KING
Datum opname	23 september 2013
Indicatie materiële historie	Ja
Indicatie formele historie	Nee
Aanduiding brondocument	
Indicatie in onderzoek	Nee
Aanduiding strijdigheid/nietigheid	Nee
Indicatie authentiek	Nee
Regels	De relatiesoort ontstaat en eindigt alleen (materiële historie) op een datum die gelijk is resp. een dag ligt voor een Versiedatum van het gerelateerd zaaktype.

Toelichting

Met deze relatiesoort kan een afwijkend archiefregime (t.o.v. het ZAAKTYPE als geheel) vastgelegd worden voor informatieobjecten van een ZAAKINFORMATIEOBJECTTYPE bij het ZAAKTYPE. Zie verder de toelichting bij RESULTAATTYPE.

Kenmerken van deze relatiesoort (de t.o.v. het RESULTAATTYPE afwijkende archiveringskenmerken) zijn gemodelleerd met de relatieklasse ZAAK-INFORMATIEOBJECT-TYPE ARCHIEFREGIME.

4.66.6 Objecttype ROLTYPE

Attribuutsoort Roltypeomschrijving

Naam	Roltypeomschrijving
Herkomst	KING
Code	
XML-tag	omschrijving
Definitie	Omschrijving van de aard van de ROL.
Herkomst definitie	KING
Datum opname	1 juli 2012
Formaat	AN20
Waardenverzameling	alle alfanumerieke tekens
Indicatie materiële historie	Nee
Indicatie formele historie	Nee
Aanduiding gebeurtenis	Nee
Aanduiding brondocument	
Indicatie in onderzoek	Nee
Aanduiding strijdigheid/nietigheid	Nee
Indicatie kardinaliteit	1 - 1
Indicatie authenticiteit	Nee
Regels	-
Toelichting	

Attribuutsoort Roltypeomschrijving generiek

Naam	Roltypeomschrijving generiek
Herkomst	KING
Code	
XML-tag	omschrijvingGeneriek
Definitie	Algemeen gehanteerde omschrijving van de aard van de ROL.
Herkomst definitie	KING
Datum opname	1 juli 2012
Formaat	AN20

Waardenverzameling

Adviseur: Kennis in dienst stellen van de behandeling van (een deel van) een zaak.

Behandelaar: De vakinhoudelijke behandeling doen van (een deel van) een zaak.

Belanghebbende: Vanuit eigen en objectief belang rechtstreeks betrokken zijn bij de behandeling en/of de uitkomst van een zaak.

Nb. De formulering is afgeleid van de belanghebbende in de AWB.

Beslisser: Nemen van besluiten die voor de uitkomst van een zaak noodzakelijk zijn.

Initiator: Aanleiding geven tot de start van een zaak. Nb. Indien het gaat om dienstverlening aan burgers en bedrijven wordt ook wel de term 'klant' gehanteerd. Met het oog op andere dan dienstverleningszaken is hier gekozen voor de meer algemene term.

Klantcontacter: Het eerste aanspreekpunt zijn voor vragen van burgers en bedrijven in het kader van de dienstverlening door de organisatie aan burgers en bedrijven. Nb. Met betrekking tot het zaakgericht werken betreft dit veelal het verzorgen van de intake van een vraag naar een product of dienst, het informeren over de voortgang van de behandeling van de zaak en het leveren van de uitkomst van de zaak.

Zaakcoördinator: Er voor zorg dragen dat de behandeling van de zaak in samenhang uitgevoerd wordt conform de daarover gemaakte afspraken.

Indicatie materiële historie

NeeJa

Indicatie formele historie

Nee

Aanduiding gebeurtenis

Nee

Aanduiding brondocument

Indicatie in onderzoek

Nee

Aanduiding strijdigheid/nietigheid

Nee

Indicatie kardinaliteit

1 - 1

Indicatie authenticiteit

Nee

Regels

- De attribuutsoort verandert alleen van waarde (materiële historie) op een datum die gelijk is aan een Versiedatum van het gerelateerde zaaktype.

Toelichting

Het gaat hier om een korte omschrijving van de aard van de rol, zoals deze landelijk wordt toegepast. Deze kan afwijken van de door de zaakbehandelende organisatie(s) gehanteerde naam, de Roltypeomschrijving.

Attribuutsoort Soort betrokkene

Naam

Soort betrokkene

Herkomst

KING

Code

XML-tag

Definitie

De (soort) betrokkene die een rol van dit roltype mag uitoefenen.

Herkomst definitie

KING

Datum opname

1 juli 2012

Formaat

AN80

Waardenverzameling

alle alfanumerieke tekens

Indicatie materiële historie

NeeJa

Indicatie formele historie	Nee
Aanduiding gebeurtenis	Nee
Aanduiding brondocument	soortBetrokkene
Indicatie in onderzoek	Nee
Aanduiding strijdigheid/nietigheid	Nee
Indicatie kardinaliteit	1 - N
Indicatie authentiek	Nee
Regels	- De attribuutsoort verandert alleen van waarde (materiële historie) op een datum die gelijk is aan een Versiedatum van het gerelateerde zaaktype.

Toelichting

Deze attribuutsoort heeft primair een documentatiefunctie en beschrijft welke (soort) betrokkene(n) een ROL van dit ROLTYPE kunnen uitoefenen.

Attribuutsoort Datum begin geldigheid roltype

Naam	Datum begin geldigheid roltype
Herkomst	KING
Code	
XML-tag	ingangsdatumObject
Definitie	De datum waarop het ROLTYPE is ontstaan.
Herkomst definitie	KING
Datum opname	23 september 2013
Formaat	OnvolledigeDatum
Waardenverzameling	
Indicatie materiële historie	Nee
Indicatie formele historie	Nee
Aanduiding gebeurtenis	Nee
Aanduiding brondocument	
Indicatie in onderzoek	Nee
Aanduiding strijdigheid/nietigheid	Nee
Indicatie kardinaliteit	1 - 1
Indicatie authentiek	Nee
Regels	De datum is gelijk aan een Versiedatum van het gerelateerde zaaktype.

Toelichting

Met deze datum wordt aangegeven vanaf wanneer het roltype bestaat en toegepast kan worden bij het zaaktype. Dit vindt plaats met ingang van een versie van het zaaktype d.w.z. niet op tussenliggende datums.

Attribuutsoort Datum einde geldigheid roltype

Naam	Datum einde geldigheid roltype
Herkomst	KING
Code	
XML-tag	einddatumObject
Definitie	De datum waarop het ROLTYPE is opgeheven.
Herkomst definitie	KING
Datum opname	23 september 2013
Formaat	OnvolledigeDatum
Waardenverzameling	
Indicatie materiële historie	Nee
Indicatie formele historie	Nee
Aanduiding gebeurtenis	Nee

Aanduiding brondocument

Indicatie in onderzoek	Nee
Aanduiding strijdigheid/nietigheid	Nee
Indicatie kardinaliteit	0 - 1
Indicatie authenticiteit	Nee
Regels	De datum is gelijk aan of gelegen na de datum zoals opgenomen onder 'Datum begin geldigheid roltype'. De datum is gelijk aan de dag voor een Versiedatum van het gerelateerde zaaktype.

Toelichting

Met deze datum wordt aangegeven vanaf wanneer het roltype niet meer bestaat en niet meer toegepast kan worden bij het zaaktype. Dit vindt alleen plaats bij een overgang naar een nieuwe versie van het zaaktype d.w.z. niet op tussenliggende datums.

Relatiesoort is van

Naam	is van
Gerelateerd objecttype	ZAAKTYPE
Indicatie kardinaliteit	1
Herkomst	KING
Code	
Definitie	De ROLTYPEEn waarin BETROKKENEn een ROL kunnen uitoefenen in ZAAKEn van dit ZAAKTYPE.
Herkomst definitie	KING
Datum opname	1 juli 2012
Indicatie materiële historie	Nee
Indicatie formele historie	Nee
Aanduiding brondocument	
Indicatie in onderzoek	Nee
Aanduiding strijdigheid/nietigheid	Nee
Indicatie authenticiteit	Nee
Regels	-
Toelichting	

Elke zaakbehandelende organisatie is vrij in het definiëren van ROLTYPEEn die passen bij het zaak- of procestype: subsidieaanvrager, adviesopsteller, inspecteur, juridisch adviseur, vergunningbehandelaar, bezwaarindiener, klager, etcetera.

Relatiesoort mag zetten

Naam	mag zetten
Gerelateerd objecttype	STATUSTYPE
Indicatie kardinaliteit	0..* (<i>vice versa 1..*</i>)
Herkomst	KING
Code	
Definitie	De STATUSTYPEEn die een betrokkene in een rol van dit ROLTYPE mag zetten.
Herkomst definitie	KING
Datum opname	1 juli 2012
Indicatie materiële historie	Nee Ja
Indicatie formele historie	Nee
Aanduiding brondocument	
Indicatie in onderzoek	Nee
Aanduiding strijdigheid/nietigheid	Nee
Indicatie authenticiteit	Nee

Regels

- De relatiesoort ontstaat en eindigt alleen (materiële historie) op een datum die gelijk is resp. een dag ligt voor een Versiedatum van het gerelateerd zaaktype.

Toelichting

Een status kan alleen gezet worden door een betrokkene, zijnde een organisatorische eenheid of medewerker, niet door een willekeurig andere betrokkene.

4.76.7 Objecttype STATUSTYPE

Attribuutsoort Statustype-omschrijving

Naam	Statustype-omschrijving
Herkomst	GFO Zaken 2004
Code	0002
XML-tag	omschrijving
Definitie	Een korte, voor de initiator van de zaak relevante, omschrijving van de aard van de STATUS van zaken van een ZAAKTYPE.
Herkomst definitie	GFO Zaken 2004, aangepast door KING
Datum opname	1 juni 2008
Formaat	AN80
Waardenverzameling	alle alfanumerieke tekens
Indicatie materiële historie	Nee
Indicatie formele historie	Nee
Aanduiding gebeurtenis	Nee
Aanduiding brondocument	
Indicatie in onderzoek	Nee
Aanduiding strijdigheid/nietigheid	Nee
Indicatie kardinaliteit	1 - 1
Indicatie authenticiteit	Nee
Regels	-
Toelichting	

Het betreft de attribuutsoort Status.Statusomschrijving in het GFO Zaken 2004 met dien verstande dat deze nu van toepassing is per Statustype, d.w.z. voor alle daarbij te registreren Statussen, en niet per status bepaald kan worden.
Voorbeelden hiervan zijn "Aanvraag ontvangen", "Aanvraag ontvankelijk", "Aanvraag in behandeling", "Voorstel bij B&W" en "Aanvraag afgehandeld".

Attribuutsoort Statustypevolgnummer

Naam	Statustypevolgnummer
Herkomst	GFO Zaken 2004
Code	0001
XML-tag	volgnummer
Definitie	Een volgnummer voor statussen van het STATUSTYPE binnen een zaak.
Herkomst definitie	KING op basis van GFO Zaken 2004
Datum opname	1 juni 2008
Formaat	N4
Waardenverzameling	0001 - 9999
Indicatie materiële historie	NeeJa
Indicatie formele historie	Nee
Aanduiding gebeurtenis	Nee
Aanduiding brondocument	
Indicatie in onderzoek	Nee
Aanduiding strijdigheid/nietigheid	Nee
Indicatie kardinaliteit	1 - 1
Indicatie authenticiteit	Nee
Regels	- De attribuutsoort verandert alleen van waarde (materiële historie) op een datum die gelijk is aan een Versiedatum van het gerelateerde zaaktype.

Toelichting

Een zaak van een bepaald ZAAKTYPE doorloopt achtereenvolgens de statussen overeenkomstig de aan het ZAAKTYPE gerelateerde STATUSTYPEN. Het volgnummer legt de volgorde vast waarin de statussen doorlopen worden

Attribuutsoort Doorlooptijd status

Naam	Doorlooptijd status
Herkomst	KING
Code	
XML-tag	doorlooptijd
Definitie	De door de zaakbehandelende organisatie(s) gestelde norm voor de doorlooptijd voor het bereiken van statussen van dit STATUSTYPE bij het desbetreffende ZAAKTYPE, vanaf het bereiken van de voorafgaande status
Herkomst definitie	KING
Datum opname	1 juni 2008
Formaat	N3
Waardenverzameling	1-999 kalenderdagen
Indicatie materiële historie	Ja
Indicatie formele historie	Nee
Aanduiding gebeurtenis	Nee
Aanduiding brondocument	
Indicatie in onderzoek	Nee
Aanduiding strijdigheid/nietigheid	Nee
Indicatie kardinaliteit	0 - 1
Indicatie authenticiteit	Nee
Regels	- De attribuutsoort verandert alleen van waarde (materiële historie) op een datum die gelijk is aan een Versiedatum van het gerelateerde zaaktype.

Toelichting

De zaakbehandelende organisatie(s) bepaalt zelf de hardheid van deze norm: verwachting, servicenorm of harde norm.

De attribuutsoort kent materiële historie zodat bij aanpassing van de doorlooptijd van een statustype bij een zaaktype de 'oude' doorlooptijd van toepassing blijft voor afgeronde en onderhanden zaken van dat zaaktype.

Attribuutsoort Statustype-omschrijving generiek

Naam	Statustype-omschrijving generiek
Herkomst	KING
Code	
XML-tag	omschrijvingGeneriek
Definitie	Algemeen gehanteerde omschrijving van de aard van STATUSsen van het STATUSTYPE
Herkomst definitie	KING
Datum opname	1 juni 2008
Formaat	AN80
Waardenverzameling	alle alfanumerieke tekens
Indicatie materiële historie	NeeJa
Indicatie formele historie	Nee
Aanduiding gebeurtenis	Nee
Aanduiding brondocument	
Indicatie in onderzoek	Nee

Aanduiding strijdigheid/nietigheid	Nee
Indicatie kardinaliteit	0 - 1
Indicatie authenticiteit	Nee
Regels	- De attribuutsoort verandert alleen van waarde (materiële historie) op een datum die gelijk is aan een Versiedatum van het gerelateerde zaaktype.

Toelichting

Het gaat hier om een korte omschrijving van de aard van de status zoals deze landelijk wordt toegepast. Deze kan afwijken van de door de zaakbehandelende organisatie(s) gehanteerde naam, de Statustypeomschrijving.

Groepattribuutsoort Checklistitem

Naam	Checklistitem
Herkomst	KING
Code	
Definitie	Te controleren aandachtspunt voorafgaand aan het bereiken van een status van het STATUSTYPE
Datum opname	31 december 2012
Indicatie materiële historie	Nee Ja
Indicatie formele historie	Nee
Aanduiding gebeurtenis	Nee
Aanduiding brondocument	
Indicatie in onderzoek	Nee
Aanduiding strijdigheid/nietigheid	Nee
Indicatie kardinaliteit	0..*
Indicatie authenticiteit	Nee
Regels	- De groepattribuutsoort verandert alleen van waarde (materiële historie) cq. één of meer van de subattributen veranderen van waarde op een datum die gelijk is aan een Versiedatum van het gerelateerde zaaktype.

Toelichting

Door één of meer checklistitems op te nemen bij een status, wordt een checklist verkregen met punten waaraan aandacht besteed moet worden teneinde die status te bereiken.

Attribuutsoort 'Itemnaam' van groepattribuutsoort 'Checklistitem'

Naam	Itemnaam
Herkomst	KING
Code	
XML-tag	checklistitem.naam
Definitie	De betekenisvolle benaming van het checklistitem
Herkomst definitie	KING
Datum opname	31 december 2012
Formaat	AN30
Waardenverzameling	alle alfanumerieke tekens
Indicatie materiële historie	zie groep
Indicatie formele historie	zie groep
Aanduiding gebeurtenis	Nee
Aanduiding brondocument	
Indicatie in onderzoek	zie groep
Aanduiding strijdigheid/nietigheid	zie groep
Indicatie kardinaliteit	1 - 1

Indicatie authenticiek

	zie groep
Regels	zie groep
Toelichting	

Attribuutsoort 'Vraagstelling' van groepattribuutsoort 'Checklistitem'

Naam	Vraagstelling
Herkomst	KING
Code	
XML-tag	checklistitem.vraag
Definitie	Een betekenisvolle vraag waaruit blijkt waarop het aandachtspunt gecontroleerd moet worden.
Herkomst definitie	KING
Datum opname	31 december 2012
Formaat	AN255
Waardenverzameling	alle alfanumerieke tekens
Indicatie materiële historie	zie groep
Indicatie formele historie	zie groep
Aanduiding gebeurtenis	Nee
Aanduiding brondocument	
Indicatie in onderzoek	zie groep
Aanduiding strijdigheid/nietigheid	zie groep
Indicatie kardinaliteit	1 - 1
Indicatie authenticiek	
	zie groep
Regels	zie groep
Toelichting	

Attribuutsoort 'Verplicht' van groepattribuutsoort 'Checklistitem'

Naam	Verplicht
Herkomst	KING
Code	
XML-tag	checklistitem.verplicht
Definitie	Het al dan niet verplicht zijn van controle van het aandachtspunt voorafgaand aan het bereiken van de status van het gerelateerde STATUSTYPE.
Herkomst definitie	KING
Datum opname	31 december 2012
Formaat	boolean
Waardenverzameling	J, N
Indicatie materiële historie	zie groep
Indicatie formele historie	zie groep
Aanduiding gebeurtenis	Nee
Aanduiding brondocument	
Indicatie in onderzoek	zie groep
Aanduiding strijdigheid/nietigheid	zie groep
Indicatie kardinaliteit	1 - 1
Indicatie authenticiek	
	zie groep
Regels	zie groep

Toelichting

Attribuutsoort 'Toelichting' van groepattribuutsoort 'Checklistitem'

Naam	Toelichting
Herkomst	KING
Code	
XML-tag	checklistitem.toelichting
Definitie	Beschrijving van de overwegingen bij het controleren van het aandachtspunt
Herkomst definitie	KING
Datum opname	31 december 2012
Formaat	AN1000
Waardenverzameling	alle alfanumerieke tekens.
Indicatie materiële historie	zie groep
Indicatie formele historie	zie groep
Aanduiding gebeurtenis	Nee
Aanduiding brondocument	
Indicatie in onderzoek	zie groep
Aanduiding strijdigheid/nietigheid	zie groep
Indicatie kardinaliteit	0 - 1
Indicatie authenticiek	
Regels	zie groep
Toelichting	zie groep

Attribuutsoort Informeren

Naam	Informeren
Herkomst	KING
Code	
XML-tag	informeren
Definitie	Aanduiding die aangeeft of na het zetten van een STATUS van dit STATUSTYPE de Initiator moet worden geïnformeerd over de statusovergang.
Herkomst definitie	KING
Datum opname	1 juli 2012
Formaat	A1
Waardenverzameling	J, N
Indicatie materiële historie	NeeJa
Indicatie formele historie	Nee
Aanduiding gebeurtenis	Nee
Aanduiding brondocument	
Indicatie in onderzoek	Nee
Aanduiding strijdigheid/nietigheid	Nee
Indicatie kardinaliteit	1 - 1
Indicatie authenticiek	Nee
Regels	- De attribuutsoort verandert alleen van waarde (materiële historie) op een datum die gelijk is aan een Versiedatum van het gerelateerde zaaktype.
Toelichting	

Attribuutsoort Statustekst

Naam	Statustekst
Herkomst	KING
Code	
XML-tag	statustekst
Definitie	De tekst die wordt gebruikt om de Initiator te informeren over het bereiken van een STATUS van dit STATUSTYPE bij het desbetreffende ZAAKTYPE.
Herkomst definitie	KING
Datum opname	1 juli 2012
Formaat	AN1000
Waardenverzameling	alle alfanumerieke tekens
Indicatie materiële historie	NeeJa
Indicatie formele historie	Nee
Aanduiding gebeurtenis	Nee
Aanduiding brondocument	
Indicatie in onderzoek	Nee
Aanduiding strijdigheid/nietigheid	Nee
Indicatie kardinaliteit	0 - 1
Indicatie authentiek	Nee
Regels	- De attribuutsoort verandert alleen van waarde (materiële historie) op een datum die gelijk is aan een Versiedatum van het gerelateerde zaaktype.
Toelichting	

Attribuutsoort Toelichting

Naam	Toelichting
Herkomst	KING
Code	
XML-tag	toelichting
Definitie	Een eventuele toelichting op dit STATUSTYPE.
Herkomst definitie	KING
Datum opname	1 juli 2012
Formaat	AN1000
Waardenverzameling	alle alfanumerieke tekens
Indicatie materiële historie	NeeJa
Indicatie formele historie	Nee
Aanduiding gebeurtenis	Nee
Aanduiding brondocument	
Indicatie in onderzoek	Nee
Aanduiding strijdigheid/nietigheid	Nee
Indicatie kardinaliteit	0 - 1
Indicatie authentiek	Nee
Regels	- De attribuutsoort verandert alleen van waarde (materiële historie) op een datum die gelijk is aan een Versiedatum van het gerelateerde zaaktype.
Toelichting	Deze attribuutsoort heeft vooral een documentatiefunctie en is bedoeld om een toelichting te geven op dit STATUSTYPE. Hier kan bijvoorbeeld een beschrijving van het procesverloop worden gegeven dat voorafgaat aan het bereiken van deze status.

Attribuutsoort Datum begin geldigheid statustype

Naam	Datum begin geldigheid statustype
Herkomst	KING
Code	
XML-tag	ingangsdatumObject
Definitie	De datum waarop het STATUSTYPE is ontstaan.
Herkomst definitie	KING
Datum opname	1 oktober 2009
Formaat	OnvolledigeDatum
Waardenverzameling	
Indicatie materiële historie	Nee
Indicatie formele historie	Nee
Aanduiding gebeurtenis	Nee
Aanduiding brondocument	
Indicatie in onderzoek	Nee
Aanduiding strijdigheid/nietigheid	Nee
Indicatie kardinaliteit	1 - 1
Indicatie authenticiteit	Nee
Regels	- De datum is gelijk aan een Versiedatum van het gerelateerde zaaktype.

Toelichting

Met deze datum wordt aangegeven vanaf wanneer het statustype bestaat en toegepast kan worden. Dit vindt plaats met ingang van een versie van het zaaktype d.w.z. niet op tussenliggende datums.

Attribuutsoort Datum einde geldigheid statustype

Naam	Datum einde geldigheid statustype
Herkomst	KING
Code	
XML-tag	einddatumObject
Definitie	De datum waarop het STATUSTYPE is opgeheven.
Herkomst definitie	KING
Datum opname	1 oktober 2009
Formaat	OnvolledigeDatum
Waardenverzameling	
Indicatie materiële historie	Nee
Indicatie formele historie	Nee
Aanduiding gebeurtenis	Nee
Aanduiding brondocument	
Indicatie in onderzoek	Nee
Aanduiding strijdigheid/nietigheid	Nee
Indicatie kardinaliteit	0 - 1
Indicatie authenticiteit	Nee
Regels	Alleen een De datum die is gelijk is -aan of die -gelegen is -na de datum zoals opgenomen onder 'Datum begin geldigheid statusType' kan in de registratie worden opgenomen. De datum is gelijk aan de dag voor een Versiedatum van het gerelateerde zaaktype.

Toelichting

Met deze datum wordt aangegeven vanaf wanneer het statustype niet meer bestaat en niet meer toegepast kan worden. Dit vindt alleen plaats bij een overgang naar een nieuwe versie van het zaaktype d.w.z. niet op tussenliggende datums.

Relatiesoort heeft verplichte

Naam	heeft verplichte
Gerelateerd objecttype	Zaak- document informatieobject-type
Indicatie kardinaliteit	0..*
Herkomst	KING
Code	
Definitie	De document informatieobjecten van de DOCUMENTINFORMATIEOBJECT TYPEn van het aan het STATUSTYPE gerelateerde ZAAKTYPE waarvoor geldt dat deze verplicht aanwezig moeten zijn bij een zaak van het gerelateerde ZAAKTYPE voordat de status van dit STATUSTYPE kan worden gezet bij die zaak
Herkomst definitie	KING
Datum opname	1 juli 2012
Indicatie materiële historie	Nee Ja
Indicatie formele historie	Nee
Aanduiding brondocument	
Indicatie in onderzoek	Nee
Aanduiding strijdigheid/nietigheid	Nee
Indicatie authentiek	Nee
Regels	- De relatiesoort ontstaat en eindigt alleen (materiële historie) op een datum die gelijk is resp. een dag ligt voor een Versiedatum van het gerelateerd zaaktype.
Toelichting	

Relatiesoort heeft verplichte

Naam	heeft verplichte
Gerelateerd objecttype	ZAAKOBJECTTYPE
Indicatie kardinaliteit	0..*
Herkomst	KING
Code	
Definitie	De ZAAKOBJECTTYPEn die verplicht gerelateerd moeten zijn aan ZAAKEn van het ZAAKTYPE voordat een STATUS van dit STATUSTYPE kan worden gezet.
Herkomst definitie	KING
Datum opname	1 juli 2012
Indicatie materiële historie	Nee Ja
Indicatie formele historie	Nee
Aanduiding brondocument	
Indicatie in onderzoek	Nee
Aanduiding strijdigheid/nietigheid	Nee
Indicatie authentiek	Nee
Regels	- De relatiesoort ontstaat en eindigt alleen (materiële historie) op een datum die gelijk is resp. een dag ligt voor een Versiedatum van het gerelateerd zaaktype.
Toelichting	

Deze relatiesoort definieert welk(e) objecttype(n) verplicht moet(en) zijn gerelateerd aan een zaak voordat de STATUS van dit STATUSTYPE kan worden gezet. Denk aan het verplicht relateren van een LIGPLAATS, voordat een ZAAK van het ZAAKTYPE 'Ligplaatsvergunningaanvraag behandelen' de STATUS 'In behandeling genomen' kan bereiken. Op deze manier kan worden afgedwongen dat (basis)gegevens die cruciaal zijn voor het verloop van een zaak, op het juiste moment aan de zaak zijn gerelateerd.

Relatiesoort heeft verplichte

Naam	heeft verplichte
Gerelateerd objecttype	EIGENSCHAP
Indicatie kardinaliteit	0..*
Herkomst	KING
Code	
Definitie	De EIGENSCHAPpen die verplicht een waarde moeten hebben gekregen, voordat een STATUS van dit STATUSTYPE kan worden gezet.
Herkomst definitie	KING
Datum opname	1 juli 2012
Indicatie materiële historie	Nee Ja
Indicatie formele historie	Nee
Aanduiding brondocument	
Indicatie in onderzoek	Nee
Aanduiding strijdigheid/nietigheid	Nee
Indicatie authenticiteit	Nee
Regels	- De relatiesoort ontstaat en eindigt alleen (materiële historie) op een datum die gelijk is resp. een dag ligt voor een Versiedatum van het gerelateerd zaaktype.

Toelichting

Deze relatiesoort definieert dat bij het zetten van een STATUS van dit STATUSTYPE de EIGENSCHAP een waarde moet hebben. Denk aan het verplicht invullen van de EIGENSCHAP 'Datum evenement' als in een evenementenvergunningzaak een STATUS van STATUSTYPE 'In behandeling genomen' wordt gezet.

Relatiesoort is van

Naam	is van
Gerelateerd objecttype	ZAAKTYPE
Indicatie kardinaliteit	1
Herkomst	KING
Code	
Definitie	Het ZAAKTYPE van ZAAKen waarin STATUSsen van dit STATUSTYPE bereikt kunnen worden.
Herkomst definitie	KING
Datum opname	1 juni 2008
Indicatie materiële historie	Nee
Indicatie formele historie	Nee
Aanduiding brondocument	
Indicatie in onderzoek	Nee
Aanduiding strijdigheid/nietigheid	Nee
Indicatie authenticiteit	Nee
Regels	-
Toelichting	

De relatiesoort is vooral opgenomen teneinde betrokkenen te kunnen informeren wat de eerstvolgend te bereiken status in een zaak is en binnen welke termijn het bereiken van die status verwacht wordt.

4.86.8 Objecttype ZAAKOBJECTTYPE

Attribuutsoort Objecttype

Naam	Objecttype
Herkomst	KING
Code	
XML-tag	objecttype
Definitie	De naam van het objecttype waarop zaken van het gerelateerde ZAAKTYPE betrekking hebben.
Herkomst definitie	KING
Datum opname	1 juli 2012
Formaat	AN40
Waardenverzameling	Indien Ander objecttype='N': ANDER NATUURLIJK PERSOON, ANDER BUITENLANDS NIET-NATUURLIJK PERSOON, APPARTEMENTSRECHT, BESLUIT, BUURT, ENKELVOUDIG DOCUMENTINFORMATIEOBJECT , GEMEENTE, GEMEENTELIJKE OPENBARE RUIMTE, HUISHOUDEN, INGESCHREVEN NIET-NATUURLIJK PERSOON, INGEZETENE, INRICHTINGSELEMENT, KADASTRAAL PERCEEL, KUNSTWERKDEEL, LIGPLAATS, MAATSCHAPPELIJKE ACTIVITEIT, MEDEWERKER, NIET-INGEZETENE, NUMMERAANDUIDING, OPENBARE RUIMTE, ORGANISATORISCHE EENHEID, OVERIGE ADRESSEERBAAR OBJECT AANDUIDING, OVERIG GEBOUWD OBJECT, OVERIG TERREIN, PAND, SAMENGESTELD DOCUMENTINFORMATIEOBJECT , SPOORBAANDEEL, STANDPLAATS, STATUS, TERREINDEEL, VERBLIJFSOBJECT, VESTIGING, WATERDEEL, WEGDEEL, WIJK, WOONPLAATS, WOZ-DEELOBJECT, WOZ-OBJECT, WOZ-WAARDE, ZAKELIJK RECHT
	Indien Ander objecttype='J': alle alfanumerieke tekens
Indicatie materiële historie	Nee
Indicatie formele historie	Nee
Aanduiding gebeurtenis	Nee
Aanduiding brondocument	
Indicatie in onderzoek	Nee
Aanduiding strijdigheid/nietigheid	Nee
Indicatie kardinaliteit	1 - 1
Indicatie authenticiteit	Nee
Regels	-
Toelichting	

Het kan een in het RGBZ of RSGB onderscheiden objecttype betreffen dan wel een ander objecttype. Als 'Ander objecttype' de waarde 'N' (Nee) heeft, dient de naam van een objecttype uit het RSGB of het RGBZ te worden gekozen. Als 'Ander objecttype' de waarde 'J' (Ja) heeft, dan heeft deze attribuutsoort de naam van een ander, niet in het RSGB en het RGBZ voorkomend, objecttype dat relevant is voor zaken van het gerelateerde ZAAKTYPE (bijv. 'WIPKIP' of 'Handhavingsobject').

Attribuutsoort Ander objecttype

Naam	Ander objecttype
Herkomst	KING

Code	
XML-tag	anderobject
Definitie	Aanduiding waarmee wordt aangegeven of het ZAAKOBJECTTYPE een ander, niet in RSGB en RGBZ voorkomend, objecttype betreft
Herkomst definitie	KING
Datum opname	1 juli 2012
Formaat	AN1
Waardenverzameling	- J (Ja; het betreft een objecttype dat niet voorkomt in het RSGB en RGBZ) - N (Nee; het betreft een objecttype uit het RSGB of RGBZ).

Indicatie materiële historie	NeeJa
Indicatie formele historie	Nee
Aanduiding gebeurtenis	Nee
Aanduiding brondocument	
Indicatie in onderzoek	Nee
Aanduiding strijdigheid/nietigheid	Nee
Indicatie kardinaliteit	1 - 1
Indicatie authenticiteit	Nee
Regels	- De attribuutsoort verandert alleen van waarde (materiële historie) op een datum die gelijk is aan een Versiedatum van het gerelateerde zaaktype.

Toelichting

Attribuutsoort Relatieomschrijving

Naam	Relatieomschrijving
Herkomst	KING
Code	
XML-tag	relatieOmschrijving
Definitie	Omschrijving van de betrekking van het Objecttype op zaken van het gerelateerde ZAAKTYPE.
Herkomst definitie	KING
Datum opname	1 juli 2012
Formaat	AN80
Waardenverzameling	alle alfanumerieke tekens
Indicatie materiële historie	NeeJa
Indicatie formele historie	Nee
Aanduiding gebeurtenis	Nee
Aanduiding brondocument	
Indicatie in onderzoek	Nee
Aanduiding strijdigheid/nietigheid	Nee
Indicatie kardinaliteit	1 - 1
Indicatie authenticiteit	Nee
Regels	- De attribuutsoort verandert alleen van waarde (materiële historie) op een datum die gelijk is aan een Versiedatum van het gerelateerde zaaktype.

Toelichting

Het gaat hier om het duiden van het aard van de betrokkenheid van het objecttype bij zaken van het gerelateerde zaaktype en/of het belang van dat objecttype voor die zaken.

Attribuutsoort Datum begin geldigheid zaakobjecttype

Naam	Datum begin geldigheid zaakobjecttype
Herkomst	KING
Code	
XML-tag	ingangsdatumObject
Definitie	De datum waarop het ZAAKOBJECTTYPE is ontstaan.
Herkomst definitie	KING
Datum opname	23 september 2013
Formaat	OnvolledigeDatum
Waardenverzameling	
Indicatie materiële historie	Nee
Indicatie formele historie	Nee
Aanduiding gebeurtenis	Nee
Aanduiding brondocument	
Indicatie in onderzoek	Nee
Aanduiding strijdigheid/nietigheid	Nee
Indicatie kardinaliteit	1 - 1
Indicatie authenticiteit	Nee
Regels	De datum is gelijk aan een Versiedatum van het gerelateerde zaaktype.

Toelichting

Met deze datum wordt aangegeven vanaf wanneer het zaakobjecttype bestaat en toegepast kan worden bij het zaaktype. Dit vindt plaats met ingang van een versie van het zaaktype d.w.z. niet op tussenliggende datums.

Attribuutsoort Datum einde geldigheid zaakobjecttype

Naam	Datum einde geldigheid zaakobjecttype
Herkomst	KING
Code	
XML-tag	einddatumObject
Definitie	De datum waarop het ZAAKOBJECTTYPE is opgeheven.
Herkomst definitie	KING
Datum opname	23 september 2013
Formaat	OnvolledigeDatum
Waardenverzameling	
Indicatie materiële historie	Nee
Indicatie formele historie	Nee
Aanduiding gebeurtenis	Nee
Aanduiding brondocument	
Indicatie in onderzoek	Nee
Aanduiding strijdigheid/nietigheid	Nee
Indicatie kardinaliteit	0 - 1
Indicatie authenticiteit	Nee
Regels	De datum is gelijk aan of gelegen na de datum zoals opgenomen onder 'Datum begin geldigheid zaakobjecttype'. De datum is gelijk aan de dag voor een Versiedatum van het gerelateerde zaaktype.

Toelichting

Met deze datum wordt aangegeven vanaf wanneer het zaakobjecttype niet meer bestaat en niet meer toegepast kan worden bij het zaaktype. Dit vindt alleen plaats bij een overgang naar een nieuwe versie van het zaaktype d.w.z. niet op tussenliggende datums.

Relatiesoort is relevant voor

Naam	is relevant voor
Gerelateerd objecttype	ZAAKTYPE
Indicatie kardinaliteit	1
Herkomst	KING
Code	
Definitie	Definitie relatiesoort Zaken van het ZAAKTYPE waarvoor objecten van dit ZAAKOBJECTTYPE relevant zijn.
Herkomst definitie	KING
Datum opname	1 juli 2012
Indicatie materiële historie	Nee
Indicatie formele historie	Nee
Aanduiding brondocument	
Indicatie in onderzoek	Nee
Aanduiding strijdigheid/nietigheid	Nee
Indicatie authentiek	Nee
Regels	-

Toelichting

‘Relevant’ wil in dit kader zeggen dat informatie over objecten van het Objecttype gebruikt wordt bij de behandeling van zaken van het betreffende zaaktype en/of dat die behandeling kan leiden tot het muteren van die informatie.

Deze relatiesoort begrenst de objecttypen die kunnen worden gerelateerd aan zaken van dit zaaktype. Zo kunnen foutieve relaties zoveel als mogelijk worden voorkomen: in een zaak die de behandeling van een geboorteaangifte betreft, horen geen - directe - relaties te kunnen worden gelegd naar objecttypen als KUNSTWERKDEEL, MAATSCHAPPELIJKE ACTIVITEIT, et cetera

4.96.9 Objecttype ZAAKTYPE

Attribuutsoort Zaaktype-identificatie

Naam	Zaaktype-identificatie
Herkomst	KING
Code	
XML-tag	identificatie
Definitie	Unieke identificatie van het ZAAKTYPE binnen de CATALOGUS waarin het ZAAKTYPE voorkomt.
Herkomst definitie	KING
Datum opname	1 juli 2012
Formaat	N5
Waardenverzameling	
Indicatie materiële historie	Nee
Indicatie formele historie	Nee
Aanduiding gebeurtenis	Nee
Aanduiding brondocument	
Indicatie in onderzoek	Nee
Aanduiding strijdigheid/nietigheid	Nee
Indicatie kardinaliteit	1 - 1
Indicatie authenticiteit	Nee
Regels	-
Toelichting	

Deze attribuutsoort identificeert een ZAAKTYPE uniek binnen de CATALOGUS waarin het ZAAKTYPE voorkomt, ook als daarin meerdere versies - onderscheiden door Datum begin geldigheid zaaktype en Datum einde geldigheid zaaktype - van een ZAAKTYPE voorkomen.

Attribuutsoort Zaaktype-omschrijving

Naam	Zaaktype-omschrijving
Herkomst	GFO Zaken 2004
Code	0005
XML-tag	omschrijving
Definitie	Omschrijving van de aard van ZAAKen van het ZAAKTYPE.
Herkomst definitie	GFO Zaken 2004, aangepast door KING
Datum opname	1 juni 2008
Formaat	AN80
Waardenverzameling	alle alfanumerieke tekens
Indicatie materiële historie	Nee Ja
Indicatie formele historie	Nee
Aanduiding gebeurtenis	Nee
Aanduiding brondocument	
Indicatie in onderzoek	Nee
Aanduiding strijdigheid/nietigheid	Nee
Indicatie kardinaliteit	1 - 1
Indicatie authenticiteit	Nee
Regels	-Binnen een CATALOGUS moet de Zaaktype-omschrijving uniek zijn.

De attribuutsoort verandert alleen van waarde (materiële historie) op een datum die gelijk is aan een Versiedatum van het zaaktype.

Toelichting

Het betreft de gelijknamige attribuutsoort bij Zaak in het GFO Zaken 2004.
 Binnen een catalogus heeft elke zaaktype een unieke naam, de **Zaaktype-omschrijving**.

Attribuutsoort Zaaktype-omschrijving generiek

Naam	Zaaktype-omschrijving generiek
Herkomst	KING
Code	
XML-tag	omschrijvingGeneriek
Definitie	Algemeen gehanteerde omschrijving van de aard van ZAAKen van het ZAAKTYPE
Herkomst definitie	KING, o.b.v. RGBZ
Datum opname	1 juli 2012
Formaat	AN80
Waardenverzameling	zoals vastgelegd in CATALOGUS.
Indicatie materiële historie	Nee Ja
Indicatie formele historie	Nee
Aanduiding gebeurtenis	Nee
Aanduiding brondocument	
Indicatie in onderzoek	Nee
Aanduiding strijdigheid/nietigheid	Nee
Indicatie kardinaliteit	0 - 1
Indicatie authenticiteit	Nee
Regels	- De attribuutsoort verandert alleen van waarde (materiële historie) op een datum die gelijk is aan een Versiedatum van het zaaktype.

Toelichting

Het gaat hier om een korte omschrijving van de aard van de zaak, ook wel zaaknaam genoemd, zoals deze binnen een Domein wordt toegepast. Deze kan afwijken van de door de zaakbehandelende organisatie(s) gehanteerde naam, de Zaaktype-omschrijving. De domeinwaarden zijn opgenomen in de CATALOGUS van het betreffende Domein.

Attribuutsoort Zaakcategorie

Naam	Zaakcategorie
Herkomst	KING
Code	
XML-tag	zaakcategorie
Definitie	Typering van de aard van ZAAKen van het ZAAKTYPE.
Herkomst definitie	KING
Datum opname	1 juli 2012
Formaat	AN40
Waardenverzameling	zie Zaaktypecatalogus
Indicatie materiële historie	Nee Ja
Indicatie formele historie	Nee
Aanduiding gebeurtenis	Nee
Aanduiding brondocument	
Indicatie in onderzoek	Nee
Aanduiding strijdigheid/nietigheid	Nee
Indicatie kardinaliteit	0 - 1
Indicatie authenticiteit	Nee

Regels - De attribuutsoort verandert alleen van waarde (materiële historie) op een datum die gelijk is aan een Versiedatum van het zaaktype.

Toelichting

Het gaat hier om de indeling van zaaktypen naar categorieën zoals Behandelen vergunningaanvraag, Behandelen ontheffingaanvraag en Behandelen subsidie-aanvraag.

Attribuutsoort Doel

Naam	Doel
Herkomst	KING
Code	
XML-tag	doel
Definitie	Een omschrijving van hetgeen beoogd is te bereiken met een zaak van dit zaaktype.
Herkomst definitie	KING, o.b.v. ZTC 1.0
Datum opname	1 juli 2012
Formaat	AN1000
Waardenverzameling	alle alfanumerieke tekens
Indicatie materiële historie	NeeJa
Indicatie formele historie	Nee
Aanduiding gebeurtenis	Nee
Aanduiding brondocument	
Indicatie in onderzoek	Nee
Aanduiding strijdigheid/nietigheid	Nee
Indicatie kardinaliteit	1 - 1
Indicatie authenticiteit	Nee
Regels	- De attribuutsoort verandert alleen van waarde (materiële historie) op een datum die gelijk is aan een Versiedatum van het zaaktype.

Toelichting

Deze attribuutsoort heeft vooral een documentatiefunctie en is bedoeld om een omschrijving te geven van het doel - het gedefinieerde resultaat uit de definitie van een zaak - dat wordt nagestreefd in ZAAKen van dit ZAAKTYPE. Denk aan het beoordelen van een vergunningaanvraag met het oogmerk daarover een besluit te nemen, het opmaken van een akte naar aanleiding van een aangifte, et cetera.

Attribuutsoort Aanleiding

Naam	Aanleiding
Herkomst	KING
Code	
XML-tag	aanleiding
Definitie	Een omschrijving van de gebeurtenis die leidt tot het starten van een ZAAK van dit ZAAKTYPE.
Herkomst definitie	KING, o.b.v. ZTC 1.0
Datum opname	1 juli 2012
Formaat	AN1000
Waardenverzameling	alle alfanumerieke tekens
Indicatie materiële historie	NeeJa
Indicatie formele historie	Nee
Aanduiding gebeurtenis	Nee
Aanduiding brondocument	
Indicatie in onderzoek	Nee

Aanduiding strijdigheid/nietigheid	Nee
Indicatie kardinaliteit	1 - 1
Indicatie authenticiteit	Nee
Regels	- De attribuutsoort verandert alleen van waarde (materiële historie) op een datum die gelijk is aan een Versiedatum van het zaaktype.

Toelichting

Deze attribuutsoort heeft vooral een documentatiefunctie en is bedoeld om een omschrijving te geven van de gebeurtenis - de gedefinieerde aanleiding uit de definitie van een zaak - die leidt tot ZAAKEn van dit ZAAKTYPE. Denk bij het uitwerken van deze attribuutsoort niet alleen aan de directe aanleiding - zoals een aanvraag, aangifte of melding -, maar ook aan indirecte aanleidingen. Zo kunnen aanvragen voor een vergunning of meldingen ook voortkomen uit een toezichtzaak.

Attribuutsoort Toelichting

Naam	Toelichting
Herkomst	KING
Code	
XML-tag	toelichting
Definitie	Een eventuele toelichting op dit zaaktype.
Herkomst definitie	KING
Datum opname	1 juli 2012
Formaat	AN1000
Waardenverzameling	
Indicatie materiële historie	NeeJa
Indicatie formele historie	Nee
Aanduiding gebeurtenis	Nee
Aanduiding brondocument	
Indicatie in onderzoek	Nee
Aanduiding strijdigheid/nietigheid	Nee
Indicatie kardinaliteit	0 - 1
Indicatie authenticiteit	Nee
Regels	- De attribuutsoort verandert alleen van waarde (materiële historie) op een datum die gelijk is aan een Versiedatum van het zaaktype.

Toelichting

Deze attribuutsoort heeft vooral een documentatiefunctie en is bedoeld om een toelichting te geven op dit ZAAKTYPE. Hier kan bijvoorbeeld een beschrijving van het procesverloop op hoofdlijnen worden gegeven.

Attribuutsoort Indicatie Intern of Extern

Naam	Indicatie Intern of Extern
Herkomst	KING, o.b.v. ZTC 1.0
Code	
XML-tag	indicatieInternOfExtern
Definitie	Een aanduiding waarmee onderscheid wordt gemaakt tussen ZAAKTYPEEn die Intern respectievelijk Extern geïnitieerd worden.
Herkomst definitie	KING, o.b.v. ZTC 1.0
Datum opname	1 juli 2012
Formaat	AN6

Waardenverzameling

- 'Intern' (de aanleiding voor het starten voor de zaak ligt binnen de zaakbehandelende organisatie)
- 'Extern' (de aanleiding voor het starten voor de zaak ligt buiten de zaakbehandelende organisatie)

Indicatie materiële historie	NeeJa
Indicatie formele historie	Nee
Aanduiding gebeurtenis	Nee
Aanduiding brondocument	
Indicatie in onderzoek	Nee
Aanduiding strijdigheid/nietigheid	Nee
Indicatie kardinaliteit	1 - 1
Indicatie authenticiteit	Nee
Regels	- De attribuutsoort verandert alleen van waarde (materiële historie) op een datum die gelijk is aan een Versiedatum van het zaaktype.

Toelichting

Middels deze attribuutsoort is het mogelijk onderscheid te maken tussen ZAAKTYPEn met een externe initiatie - bijvoorbeeld bij het aanvragen van een omgevingsvergunning - en ZAAKTYPEn met een interne initiatie - bijvoorbeeld bij het aanvragen van bijzonder verlof. Indien van beide sprake kan zijn, dan prevaleert de externe initiatie.

Attribuutsoort Handeling initiator

Naam	Handeling initiator
Herkomst	KING, o.b.v. ZTC 1.0
Code	
XML-tag	handelingInitiator
Definitie	Werkwoord dat hoort bij de handeling die de initiator verricht bij dit zaaktype. Meestal 'aanvragen', 'indienen' of 'melden'.
Herkomst definitie	KING, o.b.v. ZTC 1.0
Datum opname	1 juli 2012
Formaat	AN20
Waardenverzameling	alle alfanumerieke tekens
Indicatie materiële historie	NeeJa
Indicatie formele historie	Nee
Aanduiding gebeurtenis	Nee
Aanduiding brondocument	
Indicatie in onderzoek	Nee
Aanduiding strijdigheid/nietigheid	Nee
Indicatie kardinaliteit	1 - 1
Indicatie authenticiteit	Nee
Regels	- De attribuutsoort verandert alleen van waarde (materiële historie) op een datum die gelijk is aan een Versiedatum van het zaaktype.

Toelichting

Er is een aantal opties mogelijk bij de naamgeving van de zaaktypen. Omdat elke gemeente haar eigen voorkeur hierin zal ontwikkelen en de lijst generiek is bedoeld, wordt onderstaand het IOBmodel gepresenteerd dat gemeenten kan helpen de eigen keuze te maken. Het IOB model is niet alleen bruikbaar voor het definiëren van namen voor zaaktypen, maar tevens voor het definiëren van producten en webformulieren. Daarnaast kan de tabel gebruikt worden voor het onderwerp in communicatie-uitingen zoals ontvangstbevestigingen.

De letters IOB staan voor:

I: handeling Initiator (van het zaaktype), d.w.z. de interne of externe klant,

O: Onderwerp (het meest vergelijkbaar met 'product' uit de PDC),

B: handeling Behandelaar (van het zaaktype) van de eigen organisatie.

I en B worden in de lijst weergegeven als werkwoorden. Een gemeente kan er voor kiezen één of beide werkwoorden te vervangen door het bijbehorende zelfstandig naamwoord. 'Aanvragen vergunning behandelen' kan zo bijvoorbeeld leiden tot het zaaktype met de naam 'Aanvraag vergunning'.

Er zijn zaaktypen waarbij er geen duidelijke initiator is of waarbij de initiator impliciet in het zaaktype zit verweven. In zo'n geval is I niet gevuld. Voorbeeld: 'Opstellen bestemmingsplan'. Ook bij zaaktypen die met een vaste regelmaat voorkomen, bijvoorbeeld eenmaal per jaar, is geen I benoemd. Voorbeeld hierbij is 'Onroerend zaakbelasting heffen'.

Als de gemeente de initiator is van een zaak bij derden, zoals het aanvragen van subsidie bij de provincie, zijn alleen I en O gevuld, B is dan leeg. In feite betreft het hier een zaak bij een andere organisatie, maar het kan voor een gemeente zinvol zijn de aanvraag bij derden als zaak te behandelen.

Belangrijk:

Er wordt geen voorkeur uitgesproken voor de wijze waarop het zaaktype zou moeten worden benoemd. Ook kan de naamgeving naar buiten toe (bijvoorbeeld in een PDC of op het webformulier op een internet site) afwijken omdat dit duidelijker is voor de burger.

Attribuutsoort Onderwerp

Naam	Onderwerp
Herkomst	KING, o.b.v. ZTC 1.0
Code	
XML-tag	onderwerp
Definitie	Het onderwerp van ZAAKen van dit ZAAKTYPE. In veel gevallen nauw gerelateerd aan de product- of dienstnaam uit de Producten- en Dienstencatalogus (PDC). Bijvoorbeeld: 'Evenementenvergunning', 'Geboorte', 'Klacht'.
Herkomst definitie	KING, o.b.v. ZTC 1.0
Datum opname	1 juli 2012
Formaat	AN80
Waardenverzameling	alle alfanumerieke tekens
Indicatie materiële historie	NeeJa
Indicatie formele historie	Nee
Aanduiding gebeurtenis	Nee
Aanduiding brondocument	
Indicatie in onderzoek	Nee
Aanduiding strijdigheid/nietigheid	Nee
Indicatie kardinaliteit	1 - 1
Indicatie authenticiteit	Nee
Regels	- De attribuutsoort verandert alleen van waarde (materiële historie) op een datum die gelijk is aan een Versiedatum van het zaaktype.

Toelichting

Er is een aantal opties mogelijk bij de naamgeving van de zaaktypen. Omdat elke gemeente haar eigen voorkeur hierin zal ontwikkelen en de lijst generiek is bedoeld, wordt onderstaand het IOBmodel gepresenteerd dat gemeenten kan helpen de eigen keuze te maken. Het IOB model is niet alleen bruikbaar voor het definiëren van namen voor zaaktypen, maar tevens voor het definiëren van producten en webformulieren. Daarnaast kan de tabel gebruikt worden voor het onderwerp in communicatie-uitingen zoals ontvangstbevestigingen.

De letters IOB staan voor:

I: handeling Initiator (van het zaaktype), d.w.z. de interne of externe klant,

O: Onderwerp (het meest vergelijkbaar met 'product' uit de PDC),

B: handeling Behandelaar (van het zaaktype) van de eigen organisatie.

I en B worden in de lijst weergegeven als werkwoorden. Een gemeente kan er voor kiezen één of beide werkwoorden te vervangen door het bijbehorende zelfstandig naamwoord. 'Aanvragen vergunning behandelen' kan zo bijvoorbeeld leiden tot het zaaktype met de naam 'Aanvraag vergunning'.

Er zijn zaaktypen waarbij er geen duidelijke initiator is of waarbij de initiator impliciet in het zaaktype zit verweven. In zo'n geval is I niet gevuld. Voorbeeld: 'Opstellen bestemmingsplan'. Ook bij zaaktypen die met een vaste regelmaat voorkomen, bijvoorbeeld eenmaal per jaar, is geen I benoemd. Voorbeeld hierbij is 'Onroerend zaakbelasting heffen'.

Als de gemeente de initiator is van een zaak bij derden, zoals het aanvragen van subsidie bij de provincie, zijn alleen I en O gevuld, B is dan leeg. In feite betreft het hier een zaak bij een andere organisatie, maar het kan voor een gemeente zinvol zijn de aanvraag bij derden als zaak te behandelen.

Belangrijk:

Er wordt geen voorkeur uitgesproken voor de wijze waarop het zaaktype zou moeten worden benoemd. Ook kan de naamgeving naar buiten toe (bijvoorbeeld in een PDC of op het webformulier op een internet site) afwijken omdat dit duidelijker is voor de burger.

Attribuutsoort Handeling behandelaar

Naam	Handeling behandelaar
Herkomst	KING, o.b.v. ZTC 1.0
Code	
XML-tag	handelingBehandelaar
Definitie	Werkwoord dat hoort bij de handeling die de behandelaar verricht bij het afdoen van ZAAKen van dit ZAAKTYPE. Meestal 'behandelen', 'uitvoeren', 'vaststellen' of 'onderhouden'.
Herkomst definitie	KING, o.b.v. ZTC 1.0
Datum opname	1 juli 2012
Formaat	AN20
Waardenverzameling	
Indicatie materiële historie	NeeJa
Indicatie formele historie	Nee
Aanduiding gebeurtenis	Nee
Aanduiding brondocument	
Indicatie in onderzoek	Nee
Aanduiding strijdigheid/nietigheid	Nee
Indicatie kardinaliteit	1 - 1
Indicatie authenticiteit	Nee
Regels	- De attribuutsoort verandert alleen van waarde (materiële historie) op een datum die gelijk is aan een Versiedatum van het zaaktype.

Toelichting

Er is een aantal opties mogelijk bij de naamgeving van de zaaktypen. Omdat elke gemeente haar eigen voorkeur hierin zal ontwikkelen en de lijst generiek is bedoeld, wordt onderstaand het IOBmodel gepresenteerd dat gemeenten kan helpen de eigen keuze te maken. Het IOB model is niet alleen bruikbaar voor het definiëren van namen voor zaaktypen, maar tevens voor het definiëren van producten en webformulieren. Daarnaast kan de tabel gebruikt worden voor het onderwerp in communicatie-uitingen zoals ontvangstbevestigingen.

De letters IOB staan voor:

I: handeling Initiator (van het zaaktype), d.w.z. de interne of externe klant,

O: Onderwerp (het meest vergelijkbaar met 'product' uit de PDC),

B: handeling Behandelaar (van het zaaktype) van de eigen organisatie.

I en B worden in de lijst weergegeven als werkwoorden. Een gemeente kan er voor kiezen één of beide werkwoorden te vervangen door het bijbehorende zelfstandig naamwoord. 'Aanvragen vergunning behandelen' kan zo bijvoorbeeld leiden tot het zaaktype met de naam 'Aanvraag vergunning'.

Er zijn zaaktypen waarbij er geen duidelijke initiator is of waarbij de initiator impliciet in het zaaktype zit verweven. In zo'n geval is I niet gevuld. Voorbeeld: 'Opstellen bestemmingsplan'. Ook bij zaaktypen die met een vaste regelmaat voorkomen, bijvoorbeeld eenmaal per jaar, is geen I benoemd. Voorbeeld hierbij is 'Onroerend zaakbelasting heffen'.

Als de gemeente de initiator is van een zaak bij derden, zoals het aanvragen van subsidie bij de provincie, zijn alleen I en O gevuld, B is dan leeg. In feite betreft het hier een zaak bij een andere organisatie, maar het kan voor een gemeente zinvol zijn de aanvraag bij derden als zaak te behandelen.

Belangrijk:

Er wordt geen voorkeur uitgesproken voor de wijze waarop het zaaktype zou moeten worden benoemd. Ook kan de naamgeving naar buiten toe (bijvoorbeeld in een PDC of op het webformulier op een internet site) afwijken omdat dit duidelijker is voor de burger.

Attribuutsoort Doorlooptijd behandeling

Naam	Doorlooptijd behandeling
Herkomst	KING
Code	
XML-tag	doorlooptijd
Definitie	De periode waarbinnen volgens wet- en regelgeving een ZAAK van het ZAAKTYPE afgerond dient te zijn.
Herkomst definitie	KING
Datum opname	1 juni 2008
Formaat	N3
Waardenverzameling	1-999 kalenderdagen
Indicatie materiële historie	NeeJa
Indicatie formele historie	Nee
Aanduiding gebeurtenis	Nee
Aanduiding brondocument	
Indicatie in onderzoek	Nee
Aanduiding strijdigheid/nietigheid	Nee
Indicatie kardinaliteit	1 - 1
Indicatie authenticiteit	Nee
Regels	- De attribuutsoort verandert alleen van waarde (materiële historie) op een datum die gelijk is aan een Versiedatum van het zaaktype.

Toelichting

De periode is in kalenderdagen; zie voor een definitie van dit begrip de AWB. De startdatum van de zaak markeert de eerste dag. De uiterlijke einddatum van de zaak markeert de laatste dag.

Attribuutsoort Servicenorm behandeling

Naam	Servicenorm behandeling
Herkomst	KING
Code	
XML-tag	servicenorm
Definitie	De periode waarbinnen verwacht wordt dat een ZAAK van het ZAAKTYPE afgerond wordt conform de geldende servicenormen van de zaakbehandelende organisatie(s).
Herkomst definitie	KING
Datum opname	1 juni 2008
Formaat	N3
Waardenverzameling	1-999 kalenderdagen
Indicatie materiële historie	Nee Ja
Indicatie formele historie	Nee
Aanduiding gebeurtenis	Nee
Aanduiding brondocument	
Indicatie in onderzoek	Nee
Aanduiding strijdigheid/nietigheid	Nee
Indicatie kardinaliteit	0 - 1
Indicatie authenticiteit	Nee
Regels	Deze periode mag niet langer zijn dan de periode van Doorlooptijd behandeling. De attribuutsoort verandert alleen van waarde (materiële historie) op een datum die gelijk is aan een Versiedatum van het zaaktype.

Toelichting

De periode is in kalenderdagen; zie voor een definitie van dit begrip de AWB. De startdatum van de zaak markeert de eerste dag. De geplande einddatum van de zaak markeert de laatste dag.

Attribuutsoort Opschorting/aanhouding mogelijk

Naam	Opschorting/aanhouding mogelijk
Herkomst	KING
Code	
XML-tag	
Definitie	Aanduiding die aangeeft of ZAAKen van dit ZAAKTYPE kunnen worden opgeschort en/of aangehouden.
Herkomst definitie	KING
Datum opname	1 juli 2012
Formaat	A1
Waardenverzameling	J, N
Indicatie materiële historie	Nee Ja
Indicatie formele historie	Nee
Aanduiding gebeurtenis	Nee
Aanduiding brondocument	
Indicatie in onderzoek	Nee
Aanduiding strijdigheid/nietigheid	Nee
Indicatie kardinaliteit	1 - 1
Indicatie authenticiteit	Nee

Regels	- De attribuutsoort verandert alleen van waarde (materiële historie) op een datum die gelijk is aan een Versiedatum van het zaaktype.
Toelichting	

Attribuutsoort Verlenging mogelijk

Naam	Verlenging mogelijk
Herkomst	KING
Code	
XML-tag	verlengingmogelijk
Definitie	Aanduiding die aangeeft of de Doorlooptijd behandeling van ZAAKen van dit ZAAKTYPE kan worden verlengd.
Herkomst definitie	KING
Datum opname	1 juli 2012
Formaat	A1
Waardenverzameling	J, N
Indicatie materiële historie	NeeJa
Indicatie formele historie	Nee
Aanduiding gebeurtenis	Nee
Aanduiding brondocument	
Indicatie in onderzoek	Nee
Aanduiding strijdigheid/nietigheid	Nee
Indicatie kardinaliteit	1 - 1
Indicatie authenticiteit	Nee
Regels	- De attribuutsoort verandert alleen van waarde (materiële historie) op een datum die gelijk is aan een Versiedatum van het zaaktype.
Toelichting	

Attribuutsoort Verlengingstermijn

Naam	Verlengingstermijn
Herkomst	KING
Code	
XML-tag	verlengingstermijn
Definitie	De termijn in dagen waarmee de Doorlooptijd behandeling van ZAAKen van dit ZAAKTYPE kan worden verlengd.
Herkomst definitie	KING
Datum opname	1 juli 2012
Formaat	N3
Waardenverzameling	
Indicatie materiële historie	NeeJa
Indicatie formele historie	Nee
Aanduiding gebeurtenis	Nee
Aanduiding brondocument	
Indicatie in onderzoek	Nee

Aanduiding strijdigheid/nietigheid	Nee
Indicatie kardinaliteit	1 - 1
Indicatie authenticiek	Nee
Regels	Mag alleen een waarde bevatten als Verlenging mogelijk de waarde 'J' heeft. De attribuutsoort verandert alleen van waarde (materiële historie) op een datum die gelijk is aan een Versiedatum van het zaaktype.

Toelichting

Het is mogelijk dat de verlenging van de behandeltermijn aan wettelijke beperkingen gebonden. Zo kan de behandeling van een reguliere WABO-procedure één maal met 6 weken (42 dagen) worden verlengd.

Attribuutsoort Trefwoord

Naam	Trefwoord
Herkomst	GFO Zaken 2004, aangepast door KING
Code	0006
XML-tag	trefwoord
Definitie	Een trefwoord waarmee ZAAKen van het ZAAKTYPE kunnen worden gekarakteriseerd.
Herkomst definitie	GFO Zaken 2004, aangepast door KING
Datum opname	1 juni 2008
Formaat	AN30
Waardenverzameling	alle alfanumerieke tekens
Indicatie materiële historie	NeeJa
Indicatie formele historie	Nee
Aanduiding gebeurtenis	Nee
Aanduiding brondocument	
Indicatie in onderzoek	Nee
Aanduiding strijdigheid/nietigheid	Nee
Indicatie kardinaliteit	0 - N
Indicatie authenticiek	Nee
Regels	- De attribuutsoort verandert alleen van waarde (materiële historie) op een datum die gelijk is aan een Versiedatum van het zaaktype.

Toelichting

Het betreft de gelijknamige attribuutsoort bij Zaak in het GFO Zaken 2004.

Attribuutsoort Archiefclassificatiecode

Naam	Archiefclassificatiecode
Herkomst	KING, op basis van NEN 2082
Code	
XML-tag	archiefclassificatiecode
Definitie	De systematische identificatie van zaakdossiers van dit ZAAKTYPE overeenkomstig logisch gestructureerde conventies, methoden en procedureregels.
Herkomst definitie	KING, op basis van NEN 2082
Datum opname	1 juni 2008
Formaat	AN20

Waardenverzameling

De classificatiecode in het gehanteerde archiveringsclassificatiestelsel, gevolgd door een spatie en – tussen haakjes - de gebruikelijke afkorting van de naam van het gehanteerde classificatiestelsel.

Indicatie materiële historie

NeeJa

Indicatie formele historie

Nee

Aanduiding gebeurtenis

Nee

Aanduiding brondocument

Indicatie in onderzoek

Nee

Aanduiding strijdigheid/nietigheid

Nee

Indicatie kardinaliteit

0 - 1

Indicatie authenticiteit

Nee

Regels

- De attribuutsoort verandert alleen van waarde (materiële historie) op een datum die gelijk is aan een Versiedatum van het zaaktype.

Toelichting

Een zaakdossier betreft alle informatie over een zaak (en daarvan deel uit makende deelzaken) inclusief alle daarbij geregistreerde documenten. Met de archiefclassificatiecode wordt de relatie gelegd naar de plaats van het zaakdossier in het gehanteerde archiveringsclassificatiestelsel.

Attribuutsoort Vertrouwelijkheidaanduiding

Naam

Vertrouwelijkheidaanduiding

Herkomst

KING

Code

XML-tag

vertrouwelijkheidAanduiding

Definitie

Aanduiding van de mate waarin zaakdossiers van ZAAKen van dit ZAAKTYPE voor de openbaarheid bestemd zijn.

Herkomst definitie

KING

Datum opname

1 juni 2008

Formaat

AN20

Waardenverzameling

ZEER GEHEIM (indien kennisnemen door niet gerechtigden zeer ernstige schade kan toebrengen aan het belang van de Staat of zijn bondgenoten)

GEHEIM (indien kennisnemen door niet gerechtigden ernstige schade kan toebrengen aan het belang van de Staat of zijn bondgenoten)

CONFIDENTIEEL (indien kennisnemen door niet gerechtigden schade kan toebrengen aan het belang van de Staat of zijn bondgenoten)

VERTROUWELIJK (indien kennisnemen door niet gerechtigden nadeel kan toebrengen aan het belang van één of meer zaakbehandelende organisaties, betrokkenen bij de zaak en/of andere publiekrechtelijke organisaties)

ZAAKVERTROUWELIJK (indien kennisnemen door anderen dan betrokkenen bij de zaak nadeel kan toebrengen aan het belang van één of meer zaakbehandelende organisaties, betrokkenen bij de zaak en/of andere publiekrechtelijke organisaties)

INTERN (indien kennisnemen door anderen dan medewerkers van de zaakbehandelende organisatie(s) nadeel kan toebrengen aan het belang van één of meer zaakbehandelende organisaties, betrokkenen bij de zaak en/of andere publiekrechtelijke organisaties)

BEPERKT OPENBAAR (indien kennisnemen door anderen dan medewerkers van de zaakbehandelende organisatie(s) betrokkenen bij de zaak nadeel kan toebrengen aan het belang van één of meer zaakbehandelende organisaties, betrokkenen bij de zaak en/of andere publiekrechtelijke organisaties)

OPENBAAR (in alle andere gevallen)

Indicatie materiële historie

NeeJa

Indicatie formele historie

Nee

Aanduiding gebeurtenis

Nee

Aanduiding brondocument

Indicatie in onderzoek

Nee

Aanduiding strijdigheid/nietigheid

Nee

Indicatie kardinaliteit

1 - 1

Indicatie authenticiteit

Nee

Regels

- De attribuutsoort verandert alleen van waarde (materiële historie) op een datum die gelijk is aan een Versiedatum van het zaaktype.

Toelichting

Een zaakdossier betreft alle informatie over een zaak (en daarvan deel uit makende deelzaken) inclusief alle daarbij geregistreerde documenten.

De domeinwaarden zijn afgeleid van het Besluit voorschift informatiebeveiliging rijksdienst bijzondere informatie (VIRBI).

Attribuutsoort Verantwoordelijke

Naam

Verantwoordelijke

Herkomst

KING

Code

XML-tag

Verantwoordelijke

Definitie	De (soort) organisatorische eenheid of (functie van) medewerker die verantwoordelijk is voor de uitvoering van zaken van het ZAAKTYPE.
Herkomst definitie	KING
Datum opname	28 januari 2013
Formaat	AN50
Waardenverzameling	indien het om een zaaktype in een catalogus voor een specifieke organisatie gaat, dan de naam van een Organisatorische eenheid of Medewerker overeenkomstig het RGBZ.
Indicatie materiële historie	Nee Ja
Indicatie formele historie	Nee
Aanduiding gebeurtenis	Nee
Aanduiding brondocument	
Indicatie in onderzoek	Nee
Aanduiding strijdigheid/nietigheid	Nee
Indicatie kardinaliteit	1 - 1
Indicatie authenticiteit	Nee
Regels	- De attribuutsoort verandert alleen van waarde (materiële historie) op een datum die gelijk is aan een Versiedatum van het zaaktype.
Toelichting	Afhankelijk van het niveau waarop het zaaktype gespecificeerd wordt, kan de verantwoordelijke afdeling of medewerker nader geduid worden. Als het gaat om een zaaktype voor een specifieke organisatie, dan wordt de afdeling of medewerker exact benoemd.

Attribuutsoort Publicatie-indicatie

Naam	Publicatie-indicatie
Herkomst	KING
Code	
XML-tag	publicatieIndicatie
Definitie	Aanduiding of (het starten van) een ZAAK van dit ZAAKTYPE gepubliceerd moet worden.
Herkomst definitie	KING
Datum opname	1 juni 2008
Formaat	AN1
Waardenverzameling	J, N
Indicatie materiële historie	Nee Ja
Indicatie formele historie	Nee
Aanduiding gebeurtenis	Nee
Aanduiding brondocument	
Indicatie in onderzoek	Nee
Aanduiding strijdigheid/nietigheid	Nee
Indicatie kardinaliteit	1 - 1
Indicatie authenticiteit	Nee
Regels	- De attribuutsoort verandert alleen van waarde (materiële historie) op een datum die gelijk is aan een Versiedatum van het zaaktype.
Toelichting	Het gaat hier niet alleen om de wettelijke verplichting tot publicatie maar ook om de eigen keuze van de organisatie die zaken van dit type behandelt.

Attribuutsoort Publicatietekst

Naam	Publicatietekst
Herkomst	RGBZ
Code	
XML-tag	Publicatietekst
Definitie	De generieke tekst van de publicatie van ZAAKen van dit ZAAKTYPE.
Herkomst definitie	KING
Datum opname	1 juni 2008
Formaat	AN1000
Waardenverzameling	alle alfanumerieke tekens
Indicatie materiële historie	NeeJa
Indicatie formele historie	Nee
Aanduiding gebeurtenis	Nee
Aanduiding brondocument	
Indicatie in onderzoek	Nee
Aanduiding strijdigheid/nietigheid	Nee
Indicatie kardinaliteit	0 - 1
Indicatie authenticiteit	Nee
Regels	- De attribuutsoort verandert alleen van waarde (materiële historie) op een datum die gelijk is aan een Versiedatum van het zaaktype.
Toelichting	

Groepattribuutsoort Product/Dienst

Naam	Product/Dienst
Herkomst	KING
Code	
Definitie	Het product of de dienst die door ZAAKen van dit ZAAKTYPE wordt voortgebracht.
Datum opname	1 juli 2012
Indicatie materiële historie	NeeJa
Indicatie formele historie	Nee
Aanduiding gebeurtenis	Nee
Aanduiding brondocument	
Indicatie in onderzoek	Nee
Aanduiding strijdigheid/nietigheid	Nee
Indicatie kardinaliteit	1..*
Indicatie authenticiteit	Nee
Regels	- De groepattribuutsoort verandert alleen van waarde (materiële historie) cq. één of meer van de subattributen veranderen van waarde op een datum die gelijk is aan een Versiedatum van het zaaktype.

Toelichting

Met deze groepattribuutsoort kan de relatie worden gelegd naar één of meer producten en of diensten die met ZAAKen van dit ZAAKTYPE worden geleverd. Omdat aan een product- of dienstbeschrijving rechten kunnen worden ontleend, is het van belang dat bij - een versie van - een ZAAKTYPE is vastgelegd welke - versie van - een productbeschrijving van toepassing is op ZAAKen van dit ZAAKTYPE.

Attribuutsoort 'Naam' van groepattribuutsoort 'Product/Dienst'

Naam	Naam
-------------	------

Herkomst	KING
Code	
XML-tag	naam
Definitie	De naam van het product of de dienst.
Herkomst definitie	KING
Datum opname	1 juli 2012
Formaat	AN80
Waardenverzameling	alle alfanumerieke tekens
Indicatie materiële historie	zie groep
Indicatie formele historie	zie groep
Aanduiding gebeurtenis	Nee
Aanduiding brondocument	
Indicatie in onderzoek	zie groep
Aanduiding strijdigheid/nietigheid	zie groep
Indicatie kardinaliteit	1 - 1
Indicatie authenticiek	
Regels	zie groep
Toelichting	-

Attribuutsoort 'Link' van groepattribuutsoort 'Product/Dienst'

Naam	Link
Herkomst	KING
Code	
XML-tag	link
Definitie	De URL naar de beschrijving van het product of de dienst. Bijvoorbeeld de URL naar een productbeschrijving in de producten- en dienstencatalogus op de website.
Herkomst definitie	KING
Datum opname	1 juli 2012
Formaat	anyURL
Waardenverzameling	geldige URL van de product- of dienstbeschrijving
Indicatie materiële historie	zie groep
Indicatie formele historie	zie groep
Aanduiding gebeurtenis	Nee
Aanduiding brondocument	
Indicatie in onderzoek	zie groep
Aanduiding strijdigheid/nietigheid	zie groep
Indicatie kardinaliteit	0 - 1
Indicatie authenticiek	
Regels	zie groep
Toelichting	-

Groepattribuutsoort Formulier

Naam	Formulier
Herkomst	KING
Code	
Definitie	Het formulier dat ZAAKen van dit ZAAKTYPE initieert.
Datum opname	1 juli 2012

Indicatie materiële historie	NeeJa
Indicatie formele historie	Nee
Aanduiding gebeurtenis	Nee
Aanduiding brondocument	
Indicatie in onderzoek	Nee
Aanduiding strijdigheid/nietigheid	Nee
Indicatie kardinaliteit	0..*
Indicatie authenticiek	Nee
Regels	- De attribuutsoort verandert alleen van waarde (materiële historie) cq. één of meer van de subattributen veranderen van waarde op een datum die gelijk is aan een Versiedatum van het zaaktype.

Toelichting

Met deze groeppattribuutsoort wordt de relatie gelegd naar het 'blanco' formulier / de formulierdefinitie waarmee ZAAken van dit ZAAKTYPE worden geïnitieerd. Formulier moet in deze context in de ruimste zin van het woord worden opgevat; het kan zowel gaan om het sjabloon voor het papieren formulier als het e-formulier dat wordt gebruikt voor de webintake. Om die reden is de kardinaliteit 0-N: er kan per kanaal een ander formulier gedefinieerd zijn. De kardinaliteit per kanaal is 0-1.

Attribuutsoort 'Naam' van groeppattribuutsoort 'Formulier'

Naam	Naam
Herkomst	KING
Code	
XML-tag	naam
Definitie	De naam van het formulier.
Herkomst definitie	KING
Datum opname	1 juli 2012
Formaat	AN80
Waardenverzameling	alle alfanumerieke tekens
Indicatie materiële historie	zie groep
Indicatie formele historie	zie groep
Aanduiding gebeurtenis	Nee
Aanduiding brondocument	
Indicatie in onderzoek	zie groep
Aanduiding strijdigheid/nietigheid	zie groep
Indicatie kardinaliteit	1 - 1
Indicatie authenticiek	
Regels	zie groep
Toelichting	-

Attribuutsoort 'Link' van groeppattribuutsoort 'Formulier'

Naam	Link
Herkomst	KING
Code	
XML-tag	link
Definitie	De URL naar het formulier.
Herkomst definitie	KING
Datum opname	1 juli 2012
Formaat	anyURL

Waardenverzameling	geldige URL van de product- of dienstbeschrijving.
Indicatie materiële historie	zie groep
Indicatie formele historie	zie groep
Aanduiding gebeurtenis	Nee
Aanduiding brondocument	
Indicatie in onderzoek	zie groep
Aanduiding strijdigheid/nietigheid	zie groep
Indicatie kardinaliteit	0 - 1
Indicatie authenticiteit	
	zie groep
Regels	-
Toelichting	

Bijvoorbeeld de URL naar de PDF waarmee een aanvraag op papier kan worden ingediend of de URL naar een formulier waarmee de webintake plaatsvindt.

Groepattribuutsoort Referentieproces

Naam	Referentieproces
Herkomst	KING
Code	
Definitie	Het Referentieproces dat ten grondslag ligt aan dit ZAAKTYPE.
Datum opname	1 juli 2012
Indicatie materiële historie	NeeJa
Indicatie formele historie	Nee
Aanduiding gebeurtenis	Nee
Aanduiding brondocument	
Indicatie in onderzoek	Nee
Aanduiding strijdigheid/nietigheid	Nee
Indicatie kardinaliteit	1
Indicatie authenticiteit	Nee
Regels	- De attribuutsoort verandert alleen van waarde (materiële historie) cq. één of meer van de subattributen veranderen van waarde op een datum die gelijk is aan een Versiedatum van het zaaktype.
Toelichting	

Attribuutsoort 'Naam' van groepattribuutsoort 'Referentieproces'

Naam	Naam
Herkomst	KING
Code	
XML-tag	naam
Definitie	De naam van het Referentieproces.
Herkomst definitie	KING
Datum opname	1 juli 2012
Formaat	AN80
Waardenverzameling	alle alfanumerieke tekens
Indicatie materiële historie	zie groep
Indicatie formele historie	zie groep
Aanduiding gebeurtenis	Nee
Aanduiding brondocument	
Indicatie in onderzoek	zie groep
Aanduiding strijdigheid/nietigheid	zie groep

Indicatie kardinaliteit	1 - 1
Indicatie authenticiek	zie groep
Regels	-
Toelichting	

Attribuutsoort 'Link' van groepattribuutsoort 'Referentieproces'

Naam	Link
Herkomst	KING
Code	
XML-tag	link
Definitie	De URL naar de beschrijving van het Referentieproces.
Herkomst definitie	KING
Datum opname	1 juli 2012
Formaat	anyURL
Waardenverzameling	geldige URL van de beschrijving van het Referentieproces.
Indicatie materiële historie	zie groep
Indicatie formele historie	zie groep
Aanduiding gebeurtenis	Nee
Aanduiding brondocument	
Indicatie in onderzoek	zie groep
Aanduiding strijdigheid/nietigheid	zie groep
Indicatie kardinaliteit	0 - 1
Indicatie authenticiek	zie groep
Regels	-
Toelichting	

Attribuutsoort Verantwoordingsrelatie

Naam	Verantwoordingsrelatie
Herkomst	KING
Code	
XML-tag	verantwoordingsrelatie
Definitie	De relatie tussen ZAAKen van dit ZAAKTYPE en de beleidsmatige en/of financiële verantwoording.
Herkomst definitie	KING
Datum opname	1 juli 2012
Formaat	AN40
Waardenverzameling	alle alfanumerieke tekens
Indicatie materiële historie	Nee Ja
Indicatie formele historie	Nee
Aanduiding gebeurtenis	Nee
Aanduiding brondocument	
Indicatie in onderzoek	Nee
Aanduiding strijdigheid/nietigheid	Nee
Indicatie kardinaliteit	0 - N
Indicatie authenticiek	Nee

Regels

De attribuutsoort verandert alleen van waarde (materiële historie) op een datum die gelijk is aan een Versiedatum van het zaaktype.-

Toelichting

De ZAAKEn die worden uitgevoerd leveren een bijdrage aan / of zijn een invulling van de taken van de organisatie. Met dit attribuut kan de relatie worden gelegd naar de systemen / systematiek waarmee de organisatie rapporteert over de uitvoering van deze taken. Gemeenten en provincie kunnen hier bijvoorbeeld de IV3-functie invullen die ZAAKEn van dit ZAAKTYPE relateert aan de systematiek van de financiële verantwoording.

Groepattribuutsoort Broncatalogus

Naam	Broncatalogus
Herkomst	KING
Code	
Definitie	De CATALOGUS waaraan het ZAAKTYPE is ontleend.
Datum opname	1 juli 2012
Indicatie materiële historie	NeeJa
Indicatie formele historie	Nee
Aanduiding gebeurtenis	Nee
Aanduiding brondocument	
Indicatie in onderzoek	Nee
Aanduiding strijdigheid/nietigheid	Nee
Indicatie kardinaliteit	0..1
Indicatie authenticiteit	Nee
Regels	- De attribuutsoort verandert alleen van waarde (materiële historie) cq. één of meer van de subattributen veranderen van waarde op een datum die gelijk is aan een Versiedatum van het zaaktype.

Toelichting

Met deze groepattribuutsoort kan een relatie worden gelegd naar de CATALOGUS waaraan de configuratie van dit ZAAKTYPE is ontleend. Denk bijvoorbeeld aan het leggen van de relatie tussen het 'lokale' ZAAKTYPE 'Aanvraag Uittreksel GBA behandelen' en een specifiek voor de sector Burgerzaken ontwikkelde catalogus met alle zaaktypen voor Burgerzaken. De combinatie van deze groepattribuutsoort met de attribuutsoort Bronzaaktype-identificatie identificeert het zaaktype waarvan dit 'lokale' zaaktype is afgeleid uniek en stelt de beheerder van dit ZAAKTYPE in staat die relatie te bewaken.

Attribuutsoort 'Domein' van groepattribuutsoort 'Broncatalogus'

Naam	Domein
Herkomst	KING
Code	
XML-tag	
Definitie	Het domein van de CATALOGUS waaraan het ZAAKTYPE is ontleend.
Herkomst definitie	KING
Datum opname	1 juli 2012
Formaat	AN30
Waardenverzameling	alle alfanumerieke tekens
Indicatie materiële historie	zie groep
Indicatie formele historie	zie groep
Aanduiding gebeurtenis	Nee
Aanduiding brondocument	

Indicatie in onderzoek	zie groep
Aanduiding strijdigheid/nietigheid	zie groep
Indicatie kardinaliteit	1 - 1
Indicatie authenticiteit	Nee
Regels	-
Toelichting	

Attribuutsoort 'RSIN' van groepattribuutsoort 'Broncatalogus'

Naam	RSIN
Herkomst	NHR
Code	
XML-tag	rsin
Definitie	Het RSIN van de INGESCHREVEN NIET-NATUURLIJK PERSOON die beheerder is van de CATALOGUS waaraan het ZAAKTYPE is ontleend.
Herkomst definitie	NHR
Datum opname	Datum opname attribuutsoort 1 juli 2012
Formaat	N9
Waardenverzameling	
Indicatie materiële historie	zie groep
Indicatie formele historie	zie groep
Aanduiding gebeurtenis	Nee
Aanduiding brondocument	
Indicatie in onderzoek	zie groep
Aanduiding strijdigheid/nietigheid	zie groep
Indicatie kardinaliteit	1 - 1
Indicatie authenticiteit	Ja
Regels	-
Toelichting	

Groepattribuutsoort Bronzaaktype

Naam	Bronzaaktype
Herkomst	KING
Code	
Definitie	Het zaaktype binnen de CATALOGUS waaraan dit ZAAKTYPE is ontleend.
Datum opname	1 juli 2012
Indicatie materiële historie	Nee Ja
Indicatie formele historie	Nee
Aanduiding gebeurtenis	Nee
Aanduiding brondocument	
Indicatie in onderzoek	Nee
Aanduiding strijdigheid/nietigheid	Nee
Indicatie kardinaliteit	0..1
Indicatie authenticiteit	Nee
Regels	De attribuutsoort verandert alleen van waarde (materiële historie) cq. één of meer van de subattributen veranderen van waarde op een datum die gelijk is aan een Versiedatum van het zaaktype.-
Toelichting	

Met de combinatie van deze groepattribuutsoort en de groepattribuutsoort Broncatalogus, kan de relatie worden gelegd naar het zaaktype (de bron) dat de basis vormde voor dit ZAAKTYPE. Uitgangspunt is dat het zaaktype is afgeleid van de versie van het bronzaaktype zoals dat bestond ten tijde van de begindatum van het zaaktype.

Een voorbeeld is een zaaktype dat is overgenomen uit een landelijk gestandaardiseerde CATALOGUS en vervolgens enigszins is aangepast voor toepassing in de eigen organisatie. Door het vastleggen van deze relatie kunnen wijzigingen in het bronzaaktype worden gesignaleerd, geëvalueerd en mogelijk leiden tot aanpassing van het 'eigen' zaaktype.

Idealiter is een organisatiespecifiek zaaktypen ontleend aan een referentiecatalogus. Aangezien dat vooralsnog niet altijd het geval zal zijn heeft dit groepattribuutsoort de kardinaliteit 0-1. Dringend wordt aanbevolen dit groepattribuutsoort wel van waarden te voorzien.

Attribuutsoort 'Zaaktype-identificatie' van groepattribuutsoort 'Bronzaaktype'

Naam	Zaaktype-identificatie
Herkomst	KING
Code	
XML-tag	identificatie
Definitie	De Zaaktype-identificatie van het bronzaaktype binnen de CATALOGUS.
Herkomst definitie	KING
Datum opname	1 juli 2012
Formaat	N5
Waardenverzameling	
Indicatie materiële historie	zie groep
Indicatie formele historie	zie groep
Aanduiding gebeurtenis	Nee
Aanduiding brondocument	
Indicatie in onderzoek	zie groep
Aanduiding strijdigheid/nietigheid	zie groep
Indicatie kardinaliteit	1 - 1
Indicatie authenticiteit	Nee
Regels	-
Toelichting	

Attribuutsoort 'Zaaktype-omschrijving' van groepattribuutsoort 'Bronzaaktype'

Naam	Zaaktype-omschrijving
Herkomst	KING
Code	
XML-tag	omschrijving
Definitie	De Zaaktype-omschrijving van het bronzaaktype, zoals gehanteerd in de Broncatalogus.
Herkomst definitie	KING
Datum opname	1 juli 2012
Formaat	AN80
Waardenverzameling	alle alfanumerieke tekens
Indicatie materiële historie	zie groep
Indicatie formele historie	zie groep
Aanduiding gebeurtenis	Nee
Aanduiding brondocument	
Indicatie in onderzoek	zie groep

Aanduiding strijdigheid/nietigheid	zie groep
Indicatie kardinaliteit	1 - 1
Indicatie authenticiteit	Nee
Regels	-
Toelichting	

Attribuutsoort Datum begin geldigheid zaaktype

Naam	Datum begin geldigheid zaaktype
Herkomst	KING
Code	
XML-tag	ingangsdatumObject
Definitie	De datum begin geldigheid waarop het ZAAKTYPE is ontstaan
Herkomst definitie	KING
Datum opname	1 oktober 2009
Formaat	OnvolledigeDatum
Waardenverzameling	
Indicatie materiële historie	Nee
Indicatie formele historie	Nee
Aanduiding gebeurtenis	Nee
Aanduiding brondocument	
Indicatie in onderzoek	Nee
Aanduiding strijdigheid/nietigheid	Nee
Indicatie kardinaliteit	1 - 1
Indicatie authenticiteit	Nee
Regels	- De datum is gelijk aan de vroegste Versiedatum van het zaaktype.
Toelichting	Met deze datum wordt aangegeven vanaf wanneer het zaaktype bestaat en toegepast kan worden.

Attribuutsoort Versiedatum

Naam	Versiedatum
Herkomst	KING
Code	
XML-tag	versiedatum
Definitie	De datum waarop de (gewijzigde) kenmerken van het ZAAKTYPE geldig zijn geworden
Herkomst definitie	KING
Datum opname	23 september 2013
Formaat	Datum (jjjjmmdd)
Waardenverzameling	
Indicatie materiële historie	Ja
Indicatie formele historie	Nee
Aanduiding gebeurtenis	Nee
Aanduiding brondocument	
Indicatie in onderzoek	Nee
Aanduiding strijdigheid/nietigheid	Nee
Indicatie kardinaliteit	1 - 1
Indicatie authenticiteit	Nee

Regels De Versiedatum is gelijk aan of ligt na de Datum begin geldigheid zaaktype en is gelijk aan of ligt voor de Datum einde geldigheid zaaktype.

Toelichting Een versie van het zaaktype betreft alle kenmerken daarvan. Dus niet alleen van ZAAKTYPE zelf maar ook van alle 'daaronder hangende' objecttypen zoals STATUSTYPE, RESULTAATTTYPE, et cetera.

Attribuutsoort Datum einde geldigheid zaaktype

Naam	Datum einde geldigheid zaaktype
Herkomst	KING
Code	
XML-tag	einddatumObject
Definitie	De datum waarop het ZAAKTYPE is opgeheven
Herkomst definitie	KING
Datum opname	1 oktober 2009
Formaat	OnvolledigeDatum
Waardenverzameling	
Indicatie materiële historie	Nee
Indicatie formele historie	Nee
Aanduiding gebeurtenis	Nee
Aanduiding brondocument	
Indicatie in onderzoek	Nee
Aanduiding strijdigheid/nietigheid	Nee
Indicatie kardinaliteit	0 - 1
Indicatie authentiek	Nee
Regels	- De datum is gelijk aan of gelegen na de datum zoals opgenomen onder 'Datum begin geldigheid zaaktype'.

Toelichting Met deze datum wordt aangegeven vanaf wanneer het zaaktype niet meer bestaat en niet meer toegepast kan worden.

Relatiesoort heeft relevante

Naam	heeft relevante
Gerelateerd objecttype	BESLUITTYPE
Indicatie kardinaliteit	0..* (vice versa 1..*)
Herkomst	KING
Code	
Definitie	De BESLUITTYPEEn die relevant kunnen zijn voor ZAAKen van dit ZAAKTYPE
Herkomst definitie	KING
Datum opname	1 juli 2012
Indicatie materiële historie	NeeJa
Indicatie formele historie	Nee
Aanduiding brondocument	
Indicatie in onderzoek	Nee
Aanduiding strijdigheid/nietigheid	Nee
Indicatie authentiek	Nee
Regels	- De relatiesoort ontstaat en eindigt alleen (materiële historie) op een datum die gelijk is resp. een dag ligt voor een Versiedatum van het zaaktype.

Toelichting

Niet elk BESLUITTYPE is relevant voor ZAAKen van een ZAAKTYPE. Zo is het BESLUITTYPE met Besluittype-omschrijving generiek 'Handhavingsbesluit' erg relevant voor zaaktypen die betrekking hebben op handhaving, maar bijvoorbeeld niet voor behandelen van een aanvraag voor een reisdocument of een melding geslachtsnaamwijziging, et cetera.

Deze relatiesoort is opgenomen om bij een ZAAKTYPE vast te kunnen leggen welke deelverzameling BESLUITTYPEEn relevant kan zijn voor ZAAKen van dit ZAAKTYPE en behandelen zo een overzichtelijke lijst met besluittypen te kunnen presenteren.

Relatiesoort heeft relevante

Naam	heeft relevante
Gerelateerd objecttype	DOCUMENTINFORMATIEOBJECTTYPE
Indicatie kardinaliteit	0..* (vice versa 1..*)
Herkomst	KING
Code	
Definitie	De DOCUMENTINFORMATIEOBJECTTYPE En die relevant kunnen zijn voor ZAAKen van dit ZAAKTYPE.
Herkomst definitie	KING
Datum opname	1 juli 2012
Indicatie materiële historie	Nee Ja
Indicatie formele historie	Nee
Aanduiding brondocument	
Indicatie in onderzoek	Nee
Aanduiding strijdigheid/nietigheid	Nee
Indicatie authenticiteit	Nee
Regels	De relatiesoort ontstaat en eindigt alleen (materiële historie) op een datum die gelijk is resp. een dag ligt voor een Versiedatum van het zaaktype.
Toelichting	<p>Niet elk DOCUMENTINFORMATIEOBJECTTYPE is relevant voor ZAAKen van een ZAAKTYPE. Zo is het DOCUMENTINFORMATIEOBJECTTYPE met DocumentInformatieobjecttype-omschrijving generiek 'Oproepkaart' erg relevant voor zaaktypen die betrekking hebben op verkiezingen, maar bijvoorbeeld niet voor de melding openbare ruimte, omgevingsvergunning, subsidieaanvraag, et cetera.</p> <p>Deze relatiesoort is opgenomen om bij een ZAAKTYPE vast te kunnen leggen welke deelverzameling DOCUMENTINFORMATIEOBJECTTYPEEn relevant kan zijn voor ZAAKen van dit ZAAKTYPE en behandelen zo een overzichtelijke lijst met documentinformatieobjecttypen te kunnen presenteren.</p>

Relatiesoort is deelzaaktype van

Naam	is deelzaaktype van
Gerelateerd objecttype	ZAAKTYPE
Indicatie kardinaliteit	0..* (vice versa 0..*)
Herkomst	KING
Code	
Definitie	De ZAAKTYPEEn (van de hoofdzaken) waaronder ZAAKen van dit ZAAKTYPE als deelzaak kunnen voorkomen.
Herkomst definitie	KING
Datum opname	1 juli 2012
Indicatie materiële historie	Nee Ja
Indicatie formele historie	Nee
Aanduiding brondocument	

Indicatie in onderzoek	Nee
Aanduiding strijdigheid/nietigheid	Nee
Indicatie authenticiteit	Nee
Regels	- De relatiesoort ontstaat en eindigt alleen (materiële historie) op een datum die gelijk is resp. een dag ligt voor een (en dezelfde) Versiedatum van het zaaktype en het gerelateerd zaaktype.

Toelichting

Niet altijd is het mogelijk om een **zaak**aanleiding, die in de ogen van de initiator daarvan als één samenhangend geheel beschouwd wordt, als één zaak binnen de organisatie te behandelen. Dit doet zich voor als de gewenste producten en diensten in verschillende bedrijfsprocessen vervaardigd worden d.w.z. voor elk gewenst product of dienst, of groep daarvan, is een zelfstandig bedrijfsproces voorzien. In dat geval kan de zaakbehandelende organisatie de aangevraagde zaak ~~te~~behandelen in meerdere 'deelzaken' die ieder op zich weer een zaak vormen voor één bedrijfsproces. **Kenmerkend voor die bedrijfsprocessen cq. deelzaken is dat ze dezelfde aanleiding hebben: de klantvraag.**

Met de 'hoofdzaak' wordt gecoördineerd dat de optelsom van de te leveren producten en diensten beantwoord aan de oorspronkelijke klantvraag. Voor de initiator is en blijft de zaak als geheel (de 'hoofdzaak') relevant. De zaakbehandelende organisatie richt zich meer op de uitvoering van de deelzaken en de coördinatie daartussen (de 'hoofdzaak').

De relatiesoort brengt het verband aan tussen ~~al deze~~ een bedrijfsproces cq. ZAAKTYPE, waarvan zaken (ook) als deelzaken uitgevoerd kunnen worden, en de desbetreffende ZAAKTYPEN van de hoofdzaken en definieert de ZAAKTYPEN van de 'hoofdzaken' waarbij een **ZAAK**zaak van dit ZAAKTYPE als deelzaak kan voorkomen.

Zie ook de toelichting bij de relatiesoort 'ZAAKTYPE heeft gerelateerd ZAAKTYPE' voor het onderscheid met (zaaktypen van) gerelateerde zaken.

Relatiesoort heeft gerelateerd

Naam	heeft gerelateerd
Gerelateerd objecttype	ZAAKTYPE
Indicatie kardinaliteit	0..* (vice versa 0..*)
Herkomst	KING
Code	
Definitie	De ZAAKTYPEN van zaken die relevant zijn voor zaken van dit ZAAKTYPE.
Herkomst definitie	KING
Datum opname	1 juli 2012
Indicatie materiële historie	Nee Ja
Indicatie formele historie	Nee
Aanduiding brondocument	
Indicatie in onderzoek	Nee
Aanduiding strijdigheid/nietigheid	Nee
Indicatie authenticiteit	Nee
Regels	- De relatiesoort ontstaat en eindigt alleen (materiële historie) op een datum die gelijk is resp. een dag ligt voor een (en dezelfde) Versiedatum van het zaaktype en het gerelateerd zaaktype.

Toelichting

Soms staan zaken niet op zich maar hebben zij onderlinge relaties.

Zo is kan een zaak van een bepaald ZAAKTYPE en een logisch noodzakelijk vervolg zijn op een zaak van (een ander of hetzelfde) ZAAKTYPE dat eraan vooraf gaat. Denk aan een ~~bezwaar dat volgt op~~toezichtzaak die gepland wordt bij afronding van een vergunningzaak, of ~~de~~ een handhavingszaak die voortvloeit uit een toezichtzaak.

In andere gevallen gaat het om de vraag van de ene organisatie aan een andere organisatie om ~~zaaktypen van andere zaken waaraan zaken van het onderhavige type~~ een bijdrage te leveren aan een zaak van eerstgenoemde organisatie. Ook binnen organisaties komt dit voor tussen organisatie-onderdelen.. ~~Die bijdrage bestaat er uit dat uitvoering wordt gegeven aan een deel van de behandeling van die andere zaak door een separaat bedrijfsproces uit te voeren.~~Zie ook de toelichting bij ZAAKTYPE voor relaties tussen zaken. Het gaat er daarbij om dat een organisatie-onderdeel of een externe organisatie wordt ingezet voor een gedeelte van de zaak waarbij voor dat onderdeel of die organisatie die inzet een zelfstandig bedrijfsproces is. Dat bedrijfsproces wordt derhalve uitgevoerd als zaak van een (ander) ZAAKTYPE. In dergelijke gevallen is sprake van gerelateerde zaken, en daarmee ZAAKTYPEN, waarbij de ene zaak een bijdrage levert aan de andere zaak. Kenmerkend is dat deze zaken verschillende aanleidingen hebben (in tegenstelling tot deelzaken bij eenzelfde hoofdzaak). Voor de in behandeling zijnde zaak is dat de 'klantvraag', voor de gerelateerde zaak is dat een verzoek vanuit de andere (cq. in behandeling zijnde) zaak. Let wel, als die inzet voor dat organisatie-onderdeel geen zelfstandig bedrijfsproces is, dan is geen sprake van een gerelateerde zaak noch van een deelzaak maar van uitvoering van een deel van de in behandeling zijnde zaak.

De derde situatie waarin zaken relaties hebben, betreft gevallen waarbij de ene zaak betrekking heeft op, relevant is voor of onderwerp is van een andere zaak. Dit is vergelijkbaar met de relatie die aangeeft dat een zaak betrekking heeft op een zaakobject. Voorbeelden hiervan zijn de bezwaarzaak die betrekking heeft op de vergunningzaak. Het onderscheid met de hiervoor genoemde 'vervolg-relatie' is dat de ene zaak geen noodzakelijk d.w.z. te plannen vervolg op de andere zaak is. Aangezien zaken allerlei 'onderwerp-van-relaties' kunnen hebben die niet volledig voorspelbaar zijn, modelleren we dit type relatie hier niet (wel in het RGBZ).

Met deze relatiesoort worden de relaties vastgelegd tussen de gerelateerde ZAAKTYPE en. Deze relatiesoort kent eigenschappen, zoals de aard van de relatie, die we modelleren met de relatieklasse ZAAKTYPERELATIE.

Zie ook de toelichting bij de relatiesoort 'ZAAKTYPE is deelzaaktype van ZAAKTYPE' voor het onderscheid met (zaaktypen van) deelzaken.

Relatiesoort maakt deel uit van

Naam	maakt deel uit van
Gerelateerd objecttype	CATALOGUS
Indicatie kardinaliteit	1
Herkomst	KING
Code	
Definitie	De CATALOGUS waartoe dit ZAAKTYPE behoort.
Herkomst definitie	KING
Datum opname	1 juli 2012
Indicatie materiële historie	Nee
Indicatie formele historie	Nee
Aanduiding brondocument	
Indicatie in onderzoek	Nee
Aanduiding strijdigheid/nietigheid	Nee
Indicatie authenticiteit	Nee
Regels	-
Toelichting	

4.106.10 Relatieklasse ZAAK-DOCUMENTINFORMATIEOBJECT-TYPE

Attribuutsoort Volgnummer

Naam	Volgnummer
Herkomst	KING
Code	
XML-tag	volgnummer
Definitie	Uniek volgnummer van het ZAAK-DOCUMENTINFORMATIEOBJECTTYPE binnen het ZAAKTYPE
Herkomst definitie	KINGKONG
Datum opname	21 februari 2013
Formaat	N3
Waardenverzameling	Getal van 1 t/m 999
Indicatie materiële historie	NeeJa
Indicatie formele historie	Nee
Aanduiding brondocument	-
Indicatie in onderzoek	Nee
Aanduiding strijdigheid/nietigheid	Nee
Indicatie kardinaliteit	1 – 1
Indicatie authenticiteit	Nee
Regels	- De attribuutsoort verandert alleen van waarde (materiële historie) op een datum die gelijk is aan een Versiedatum van het zaaktype.

Toelichting

Het volgnummer is alleen voor documentatiedoeleinden. Het wordt gebruikt om binnen een zaaktype te kunnen verwijzen naar een document en om documenten in schema's te kunnen vermelden.

Attribuutsoort Richting

Naam	Richting
Herkomst	KING
Code	
XML-tag	richting
Definitie	Aanduiding van de richting van documentinformatieobjecten van het gerelateerde DOCUMENTINFORMATIEOBJECTTYPE bij zaken van het gerelateerde ZAAKTYPE.
Herkomst definitie	KING
Datum opname	1 juli 2012
Formaat	AN20
Waardenverzameling	'Inkomend', 'Intern', 'Uitgaand'
Indicatie materiële historie	NeeJa
Indicatie formele historie	Nee
Aanduiding brondocument	
Indicatie in onderzoek	Nee
Aanduiding strijdigheid/nietigheid	Nee
Indicatie kardinaliteit	1 - 1
Indicatie authenticiteit	Nee
Regels	- De attribuutsoort verandert alleen van waarde (materiële historie) op een datum die gelijk is aan een Versiedatum van het zaaktype.

Toelichting

Voor een juiste behandeling van ~~document~~informatieobjecten van een ~~DOCUMENTINFORMATIEOBJECT~~TYPE is het van belang te weten langs welke route / met welk (gebruiks)doel ze in het zaakdossier zijn opgenomen. Zo is het, met het oog op de verantwoording van rechtmatig handelen, verstandig documenten die 'van buiten' kwamen of documenten die 'naar buiten' zijn verzonden zodanig in het zaakdossier op te slaan, dat de authenticiteit kan worden aangetoond.

6.11 Relatieklasse ZAAK-INFORMATIEOBJECT-TYPE ARCHIEFREGIME

Attribuutsoort Selectielijstklasse

Naam	Selectielijstklasse
Herkomst	KING
Code	
XML-tag	selectielijstklasse
Definitie	Verwijzing naar de voor het ZAAKINFORMATIEOBJECTTYPE bij het RESULTAATTYPE relevante passage in de Selectielijst Archiefbescheiden van de voor het ZAAKTYPE verantwoordelijke overheidsorganisatie.
Herkomst definitie	KING
Datum opname	23 september 2013
Formaat	AN500
Waardenverzameling	de aanduidingen van de passages cq. klassen in de gehanteerde selectielijst.
Indicatie materiële historie	Ja
Indicatie formele historie	Nee
Aanduiding gebeurtenis	Nee
Aanduiding brondocument	
Indicatie in onderzoek	Nee
Aanduiding strijdigheid/nietigheid	Nee
Indicatie kardinaliteit	0 - 1
Indicatie authenticiteit	Nee
Regels	De attribuutsoort verandert alleen van waarde (materiële historie) op een datum die gelijk is aan een Versiedatum van het gerelateerde zaaktype.

Toelichting

Bij gemeenten gaat het om de aanduidingen van de categorie in de Selectielijst waarin de archiefactietermijn wordt vermeld van de daartoe behorende soorten documenten die overeenkomen met het INFORMATIEOBJECTTYPE bij het ZAAKTYPE. In niet-gemeentelijke selectielijsten wordt soms een ander begrip dan categorie gehanteerd. Vandaar dat we hier het begrip 'klasse' hanteren.

Attribuutsoort Archiefnominatie

Naam	Archiefnominatie
Herkomst	KING
Code	
XML-tag	archiefnominatie
Definitie	Aanduiding die aangeeft of informatieobjecten, van het INFORMATIEOBJECTTYPE bij zaken van het ZAAKTYPE met een resultaat van het RESULTAATTYPE, blijvend moeten worden bewaard of (op termijn) moeten worden vernietigd .
Herkomst definitie	KING, o.b.v. Archiefwet 1995
Datum opname	23 september 2013
Formaat	A16
Waardenverzameling	Blijvend bewaren Vernietigen
Indicatie materiële historie	Ja
Indicatie formele historie	Nee
Aanduiding gebeurtenis	Nee

Aanduiding brondocument

Indicatie in onderzoek	Nee
Aanduiding strijdigheid/nietigheid	Nee
Indicatie kardinaliteit	1 - 1
Indicatie authenticiteit	Nee
Regels	De attribuutsoort verandert alleen van waarde (materiële historie) op een datum die gelijk is aan een Versiedatum van het gerelateerde zaaktype.

Toelichting

De attribuutsoort specificeert het 'archiefregime' voor de informatieobjecten van het INFORMATIEOBJECTTYPE bij het ZAAKTYPE waarvan de zaak het desbetreffende RESULTAATTYPE heeft. Het archiefregime van informatieobjecten van een INFORMATIEOBJECTTYPE bij het ZAAKTYPE kan in bijzondere gevallen afwijken van het archiefregime voor de zaakdossiers bij het ZAAKTYPE.

In het geval van vernietigen wordt het document bij de zaak na enige tijd vernietigd. In het geval van blijvend bewaren wordt dat document na enige tijd overgebracht naar een archiefbewaarplaats (de in art. 12 van de Archiefwet 1995 bepaalde algemene termijn is 20 jaar). Door middel van de attribuutsoort Archiefactietermijn wordt gespecificeerd na verloop van hoeveel tijd wordt overgegaan tot vernietiging resp. overbrenging.

Attribuutsoort Archiefactietermijn

Naam	Archiefactietermijn
Herkomst	KING
Code	
XML-tag	archiefactietermijn
Definitie	De termijn waarna informatieobjecten, van het INFORMATIEOBJECTTYPE bij zaken van het ZAAKTYPE met een resultaat van het RESULTAATTYPE, vernietigd of overgebracht (naar een archiefbewaarplaats) moeten worden.
Herkomst definitie	KING
Datum opname	23 september 2013
Formaat	N4
Waardenverzameling	0-9999 maanden
Indicatie materiële historie	Ja
Indicatie formele historie	Nee
Aanduiding gebeurtenis	Nee
Aanduiding brondocument	
Indicatie in onderzoek	Nee
Aanduiding strijdigheid/nietigheid	Nee
Indicatie kardinaliteit	1 - 1
Indicatie authenticiteit	Nee
Regels	De attribuutsoort verandert alleen van waarde (materiële historie) op een datum die gelijk is aan een Versiedatum van het gerelateerde zaaktype.

Toelichting

Het archiefregime i.c. de vernietigings- of overbrengingstermijn van informatieobjecten van een INFORMATIEOBJECTTYPE bij het ZAAKTYPE, kan in bijzondere gevallen afwijken van het archiefregime voor de zaakdossiers bij het ZAAKTYPE. Of sprake is van vernietigen of overbrengen (in het geval van blijvend bewaren) van een document van een specifiek INFORMATIEOBJECTTYPE bij een zaak van het ZAAKTYPE, is vastgelegd met de attribuutsoort Archiefnominatie. Met de attribuutsoort Archiefactietermijn wordt de desbetreffende termijn gespecificeerd. De algemene termijn voor overbrenging is 20 jaar cq. 240 maanden. De datum waarop de termijn start, is afhankelijk van de waarde van Brondatum archiefprocedure van RESULTAATTYPE.

4.116.12 Relatieklasse ZAAKTYPENRELATIE

Attribuutsoort Aard relatie

Naam	Aard relatie
Herkomst	KING
Code	
XML-tag	aardRelatie
Definitie	Omschrijving van de aard van de relatie van zaken van het ene -ZAAKTYPE tot zaken van het andere ZAAKTYPE
Herkomst definitie	KING
Datum opname	21 februari 2013
Formaat	AN15
Waardenverzameling	- " is-ervolg-op " (de-ene zaak- van het ZAAKTYPE is een te plannen vervolg op de-andere-ene zaak van het andere ZAAKTYPE); - " bijdraagte-bij " (de-ene zaak van het ZAAKTYPE levert een bijdrage aan het bereiken van de uitkomst van een zaak van hetde andere zaak ZAAKTYPE).
Indicatie materiële historie	Nee Ja
Indicatie formele historie	Nee
Aanduiding brondocument	-
Indicatie in onderzoek	Nee
Aanduiding strijdigheid/nietigheid	Nee
Indicatie kardinaliteit	1 – 1
Indicatie authenticiteit	Nee
Regels	- De attribuutsoort verandert alleen van waarde (materiële historie) op een datum die gelijk is aan een Versiedatum van het zaaktype.

Toelichting

Zie de toelichtingen bij de relatiesoort 'ZAAKTYPE heeft gerelateerd ZAAKTYPE'-~~en-bij-het~~ ~~objecttype-ZAAKTYPE-voor-het-onderscheid-tussen-beide-relatiesoorten~~.

Ten opzichte van het RGBZ (versie > 1.0) is de relatiesoort '~~betreftonderwerp~~' niet gemodelleerd. Dit gaat om situaties waarbij de ene zaak betrekking heeft op een andere zaak ~~cq. de andere zaak~~ ~~onderwerp is van de ene zaak~~. Dergelijke relaties kunnen voorkomen tussen zaken. Het is ondoenlijk en derhalve niet zinvol dit voor zaaktypen te benoemen.

Attribuutsoort Toelichting

Naam	Toelichting
Herkomst	KING
Code	
XML-tag	toelichting
Definitie	Een toelichting op de aard van de relatie tussen beide ZAAKTYPEN.
Herkomst definitie	KING
Datum opname	21 februari 2013
Formaat	AN255
Waardenverzameling	
Indicatie materiële historie	Nee Ja
Indicatie formele historie	Nee
Aanduiding brondocument	-
Indicatie in onderzoek	Nee
Aanduiding strijdigheid/nietigheid	Nee

Indicatie kardinaliteit

~~01~~ – 1

Indicatie authentiek

Nee

Regels

- De attribuutsoort verandert alleen van waarde (materiële historie) op een datum die gelijk is aan een Versiedatum van het zaaktype.

Toelichting

Het betreft een beschrijving van de situaties waarin de desbetreffende relatie zich kan voordoen.

6.13 Referentielijst INFORMATIEOBJECTTYPE-OMSCHRIJVING GENERIEK

Referentiegegevens Informatieobjecttype-omschrijving generiek

Naam	Informatieobjecttype-omschrijving generiek
Herkomst	KING
Code	
XML-tag	omschrijving
Definitie	Algemeen gehanteerde omschrijving van het type informatieobject.
Herkomst definitie	KING
Datum opname	1-1-2013
Formaat	AN80
Indicatie kardinaliteit	1 - 1
Toelichting	

Referentiegegevens Definitie informatieobjecttype-omschrijving generiek

Naam	Definitie informatieobjecttype-omschrijving generiek
Herkomst	KING
Code	
XML-tag	definitie
Definitie	Nauwkeurige beschrijving van het generieke type informatieobject
Herkomst definitie	KING
Datum opname	1-1-2013
Formaat	AN255
Indicatie kardinaliteit	1 - 1
Toelichting	

Referentiegegevens Herkomst informatieobjecttype-omschrijving generiek

Naam	Herkomst informatieobjecttype-omschrijving generiek
Herkomst	KING
Code	
XML-tag	herkomst
Definitie	De naam van de waardenverzameling, of van de behorende organisatie daarvan, waaruit de waarde is overgenomen.
Herkomst definitie	KING
Datum opname	1-1-2013
Formaat	AN12
Indicatie kardinaliteit	1 - 1
Toelichting	De kern van de waardenverzameling is overgenomen van de norm NEN2084 (herkomst: NEN2084). Deze is aangevuld met door KING als zinvol beoordeelde waarden (herkomst: KING).

Referentiegegevens Hierarchie informatieobjecttype-omschrijving generiek

Naam	Hierarchie informatieobjecttype-omschrijving generiek
Herkomst	KING
Code	
XML-tag	hierarchie
Definitie	De plaats in de rangorde van het informatieobjecttype.

Herkomst definitie	KING
Datum opname	1-1-2013
Formaat	AN80
Indicatie kardinaliteit	1 - 1
Toelichting	

Referentiegegevens Opmerking informatieobjecttype-omschrijving generiek

Naam	Opmerking informatieobjecttype-omschrijving generiek
Herkomst	KING
Code	
XML-tag	opmerking
Definitie	Zinnvolle toelichting bij het informatieobjecttype
Herkomst definitie	KING
Datum opname	1-1-2013
Formaat	AN255
Indicatie kardinaliteit	0 - 1
Toelichting	

Het betreft vooral toelichting over het correct kunnen gebruiken van de informatieobjecttypen. Een voorbeeld is het op enig moment vervangen zijn van een informatieobjecttype door een ander informatieobjecttype d.w.z. het van naam veranderd zijn van het informatieobjecttype.

Referentiegegevens Datum begin geldigheid informatieobjecttype-omschrijving generiek

Naam	Datum begin geldigheid informatieobjecttype-omschrijving generiek
Herkomst	KING
Code	
XML-tag	ingangsdatumObject
Definitie	De datum waarop de generieke omschrijving van toepassing is geworden.
Herkomst definitie	KING
Datum opname	1-1-2013
Formaat	OnvolledigeDatum
Indicatie kardinaliteit	1 - 1
Toelichting	

Met deze datum wordt aangegeven vanaf wanneer de generieke omschrijving toegepast kan worden.

Referentiegegevens Datum einde geldigheid informatieobjecttype-omschrijving generiek

Naam	Datum einde geldigheid informatieobjecttype-omschrijving generiek
Herkomst	KING
Code	
XML-tag	einddatumObject
Definitie	De datum waarop de generieke omschrijving niet meer van toepassing is.
Herkomst definitie	KING
Datum opname	1-1-2013
Formaat	OnvolledigeDatum
Indicatie kardinaliteit	0 - 1

Toelichting

Met deze datum wordt aangegeven vanaf wanneer de generieke omschrijving niet meer toegepast kan worden.

Alleen een datum die gelijk is aan of die gelegen is na de datum zoals opgenomen onder 'Datum begin geldigheid' kan in de registratie worden opgenomen.



**KWALITEITS
INSTITUUT
NEDERLANDSE
GEMEENTEN**

Bezoekadres:
Nassaulaan 12
2514 JS Den Haag

Postadres:
Postbus 30435
2500 GK Den Haag

info@kinggemeenten.nl
T: 070 373 8017
F: 070 363 5682